



**Red de Salud Arequipa Caylloma**



**SALA SITUACIONAL VIGILANCIA EPIDEMIOLOGICA  
SALUD PUBLICA RED DE SALUD AREQUIPA  
CAYLLOMA**

**SEMANA 52-2023**  
(24/12/23 AL 30/12/23)





## CASOS NOTIFICADOS COVID-19 POR MICRO REDES – RED AREQUIPA-CAYLLOMA S.E. 01 – S.E. 52-2023



MICROREDES/S.E.	1	2	3	4	5	6	7	8	9	10	11	12	13	14	15	16	17	18	19	20	21	22	23	24	25	26	27	28	29	30	31	32	33	34	35	36	37	38	39	40	41	42	43	44	45	46	47	48	50	51	52	Total				
C.S.HUNTER	72	41	33	11	11	5	3	3	1	7		6	4	1	2	4	4	1	4	16	19	34	42	31	42	28	17	6	12	3	2		2	2																		469				
C.S.YANA HUARA	33	23	9	3	1	3	3	5	1		1	1	6	2	1	4	2		6	1	2	5	11	8	16	16	12	7	1	3	4		1	2	2	1	1				1	4		1	1	1		2	2	1	1	211				
C.S.MNO.MELGAR	19	12	7	6	1	1	3	2	2	3	2	2	3	1		3		2		1	5	11	13	16	16	11	4	3	3	1		3			1		2				1										160					
C.S.A.S.ALEGRE	19	7	3	2	1				3	1	1	3	2			2	2			5	5	10	9	6	16	13	10	4	3	1	1	1		1	2		4	6	3	2	1			8	3						159					
C.S.EDIF.MISTI	26	19	7	7	2	1	1		1	1					1		1	1		2	2	2	9	2	7	1	1		4		1	2		1		1				2				1		3				109						
C.S.G.S. MARTIN	11	9	6	4	3	1	1	3									1	1			5	1	3	2	15	5	7	2	3		4	4		3					1	1											96					
C.S.V.RAUL H.	7	5	1		1	1	4	1		1	1	1			1		1	5		1	3	1	7	13	13	9	7	2		1						1																89				
C.S.BS.AS.CAYMA	16	14	1		2	3	2	2		3								1	1		2	1	2	6	10	2	1																									69				
C.S.ZAMACOLA	10	9		2	3		1		4					1		1		1	1		2	2	4	2	3	10	4	1	1																				1				64			
C.S.LA JOYA	20	7	7	1	4	2				1			2							1	3	1	1	2	2	2	2	1																								59				
C.S.A.PAUCARPAT	16	12	3	2	1			1	1									1	2		1	2	1	3	3	3	5																										57			
C.S.FCO.BOLOGNE	20	9	5	1		2			1		1		1									2	2	3		3		1																									49			
C.S.TIABAYA	4	3	7	1																		1	2	2	8	6	4	3	2	1				1																				47		
C.S.C.COLORADO	3							1												3			10	4	4		4	1	5																					1				37		
C.S.CHIGUATA	8	4	1	1		1																3	3	1	3	2	5				1																							33		
C.S.15DE AGOSTO	15	3	2	2					1	1										1								1	1	2		1	1																	1				32		
C.S.MCAL.CASTIL	2	1						1												3		1	2	5	1	2	1					1		2													1	1					25			
C.S.EL PEDREGAL	12	7		1	1																																																	21		
PRIV_AQP_CAYLLO	1			1				2				1				2				2			2			1																							7	2					21	
C.S.C.BLANCA	9	1	5												1		1							1																														19		
C.S.CAYLLOMA	13	1			1		1		1																																														17	
C.S.CALLALLI	2				2	1	1	1	2								1		1					1	1																													14		
C.S.C. DE DIOS	5		1		1																			1	1																														11	
C.S.CHIVAY	2	4	1	2																																																			10	
C.S.VITOR	5	2	1																																																				9	
C.S.CHARACATO	1	4	1	1																																																			7	
C.S.SAN ISIDRO	3	2	2																																																				7	
C.S.CABANA CONDE																							2	1		1		1																												5
Total general	354	199	103	48	35	21	20	22	18	18	6	14	18	5	8	15	12	14	14	35	47	78	117	97	169	116	89	39	37	14	14	11	8	9	5	5	7	7	4	8	5	1	10	4	2	2	11	7	2	2	0	1906				

\*Al 30 de Diciembre del 2023, a las 00:00 Horas  
Fuente: NOTI COVID CDC.  
Elaborado por: Oficina de Epidemiología de la R.S.A.C.



# Casos Notificados Confirmados SARS COV 2 por establecimientos Red Arequipa Caylloma Semana 1 a 52 del 2023

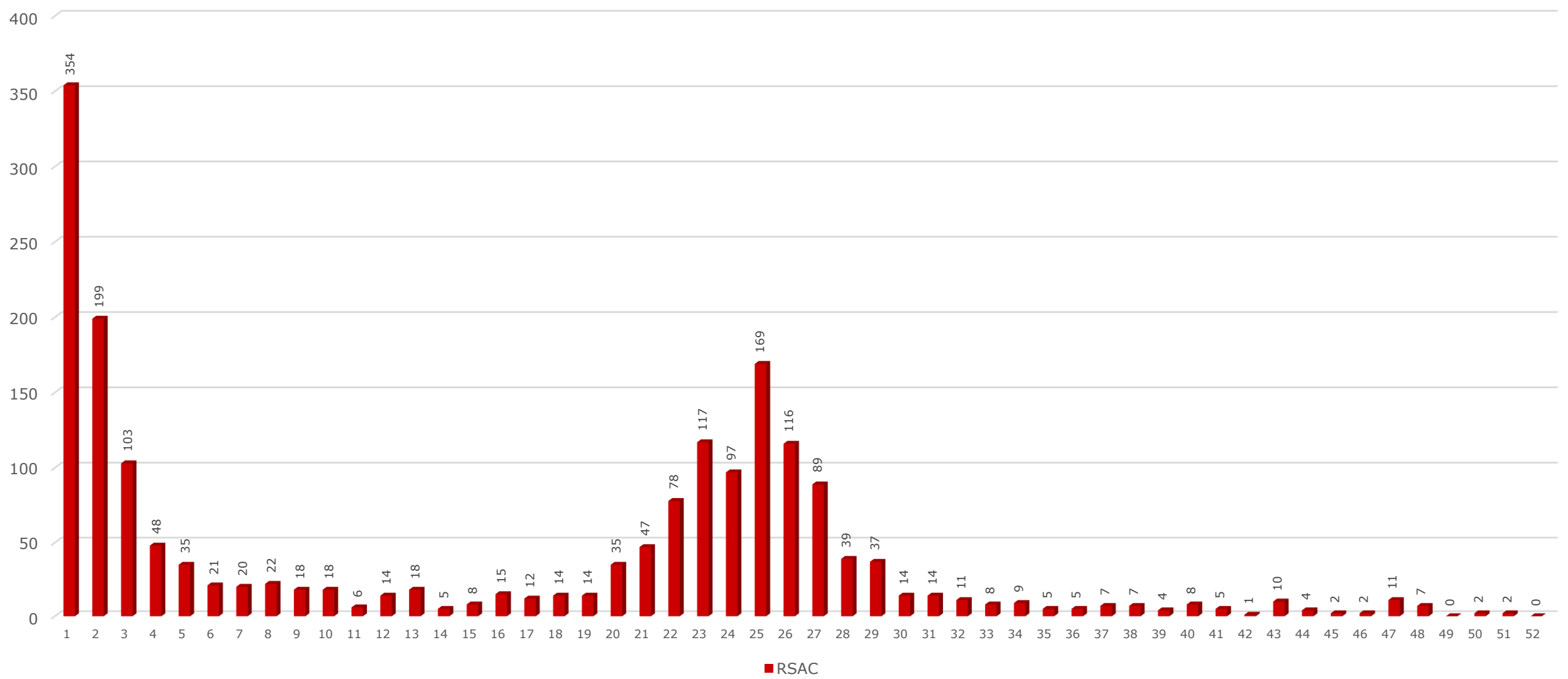



# Canal Endémico de IRAs < 5 Años Red Arequipa Caylloma 2016- 2023\*

Casos

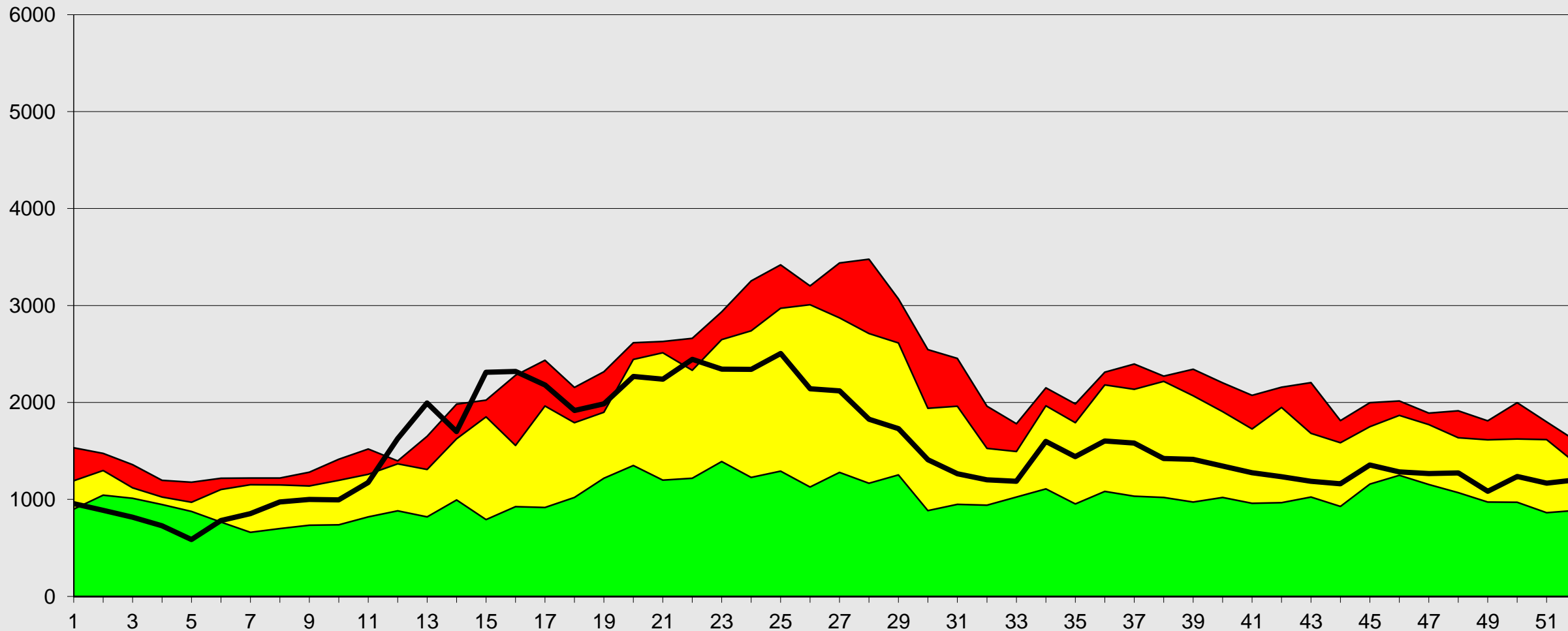

Fuente: Epi VEA RAC  
(\*) A LA S.E. 52-2023



S.E



# Red de Salud Arequipa Caylloma

## Canal Endémico de Neumonías < 5 Años Red Arequipa Caylloma 2016- 2023\*

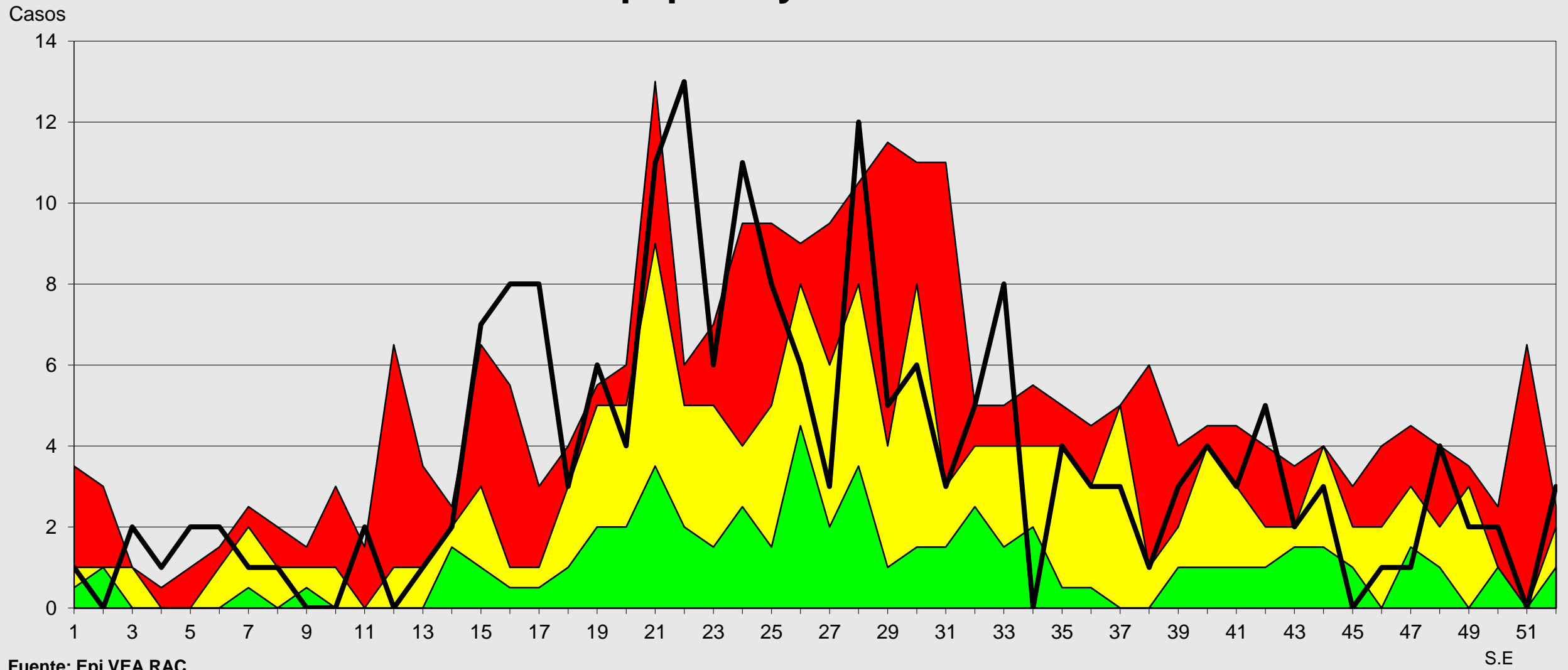

Fuente: Epi VEA RAC  
(\* ) A S.E. 52-2023





# Canal Endémico de SOB-ASMA < 5 AÑOS

## Red Arequipa Caylloma 2016- 2023\*

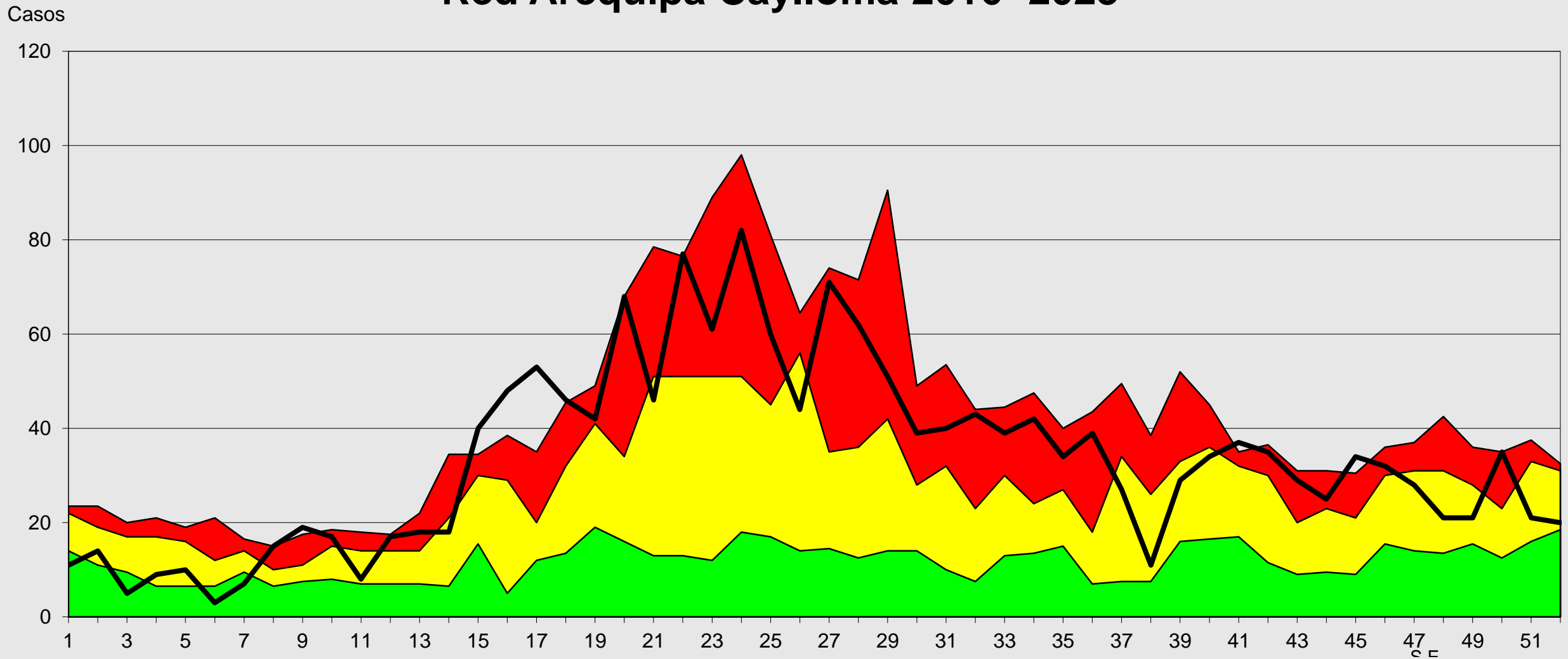

Fuente: Epi VEA RAC  
(\* ) A S.E.52-2023





# Canal Endémico de IRAs < 5 Años Provincia Arequipa 2016- 2023\*

Casos

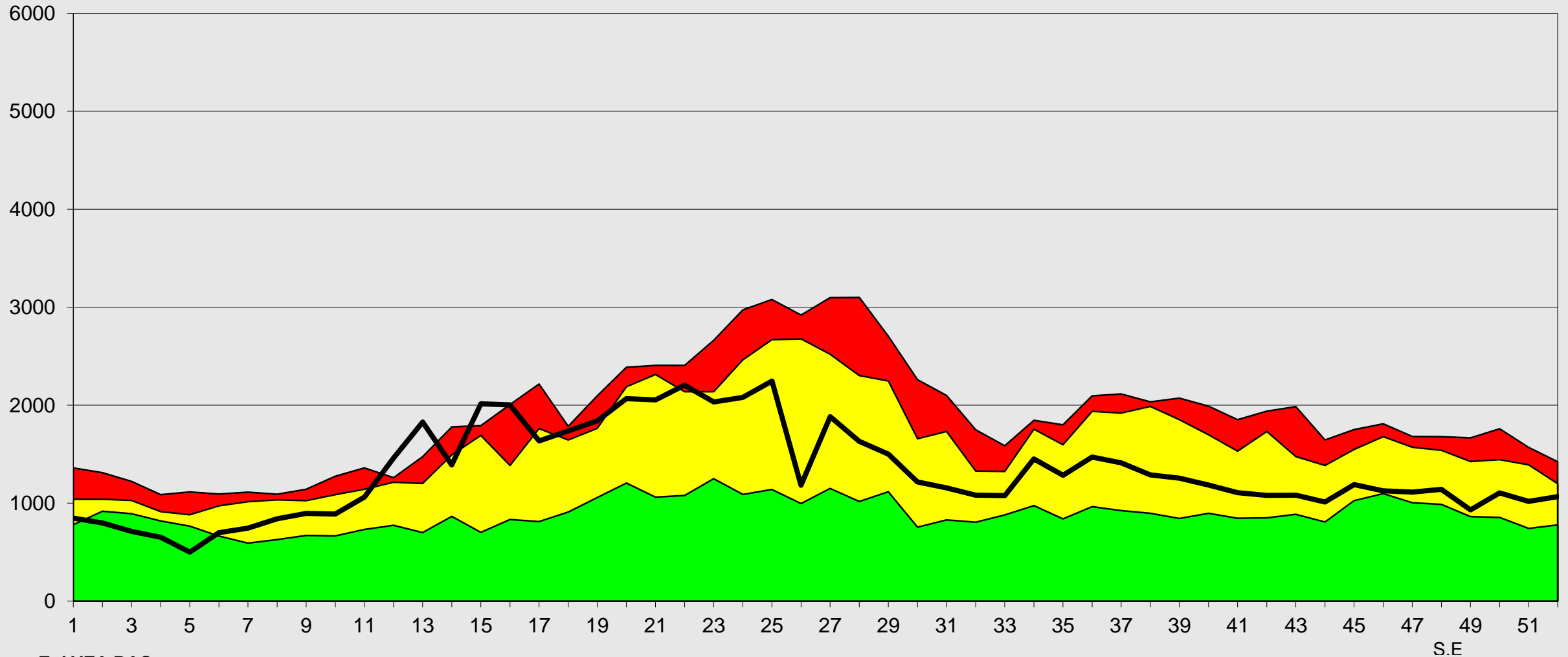

Fuente: Epi VEA RAC  
(\* ) A S.E 52-2023







# Red de Salud Arequipa Caylloma

## Canal Endémico de IRAS < 5 Años Provincia Caylloma 2016- 2023\*

Casos

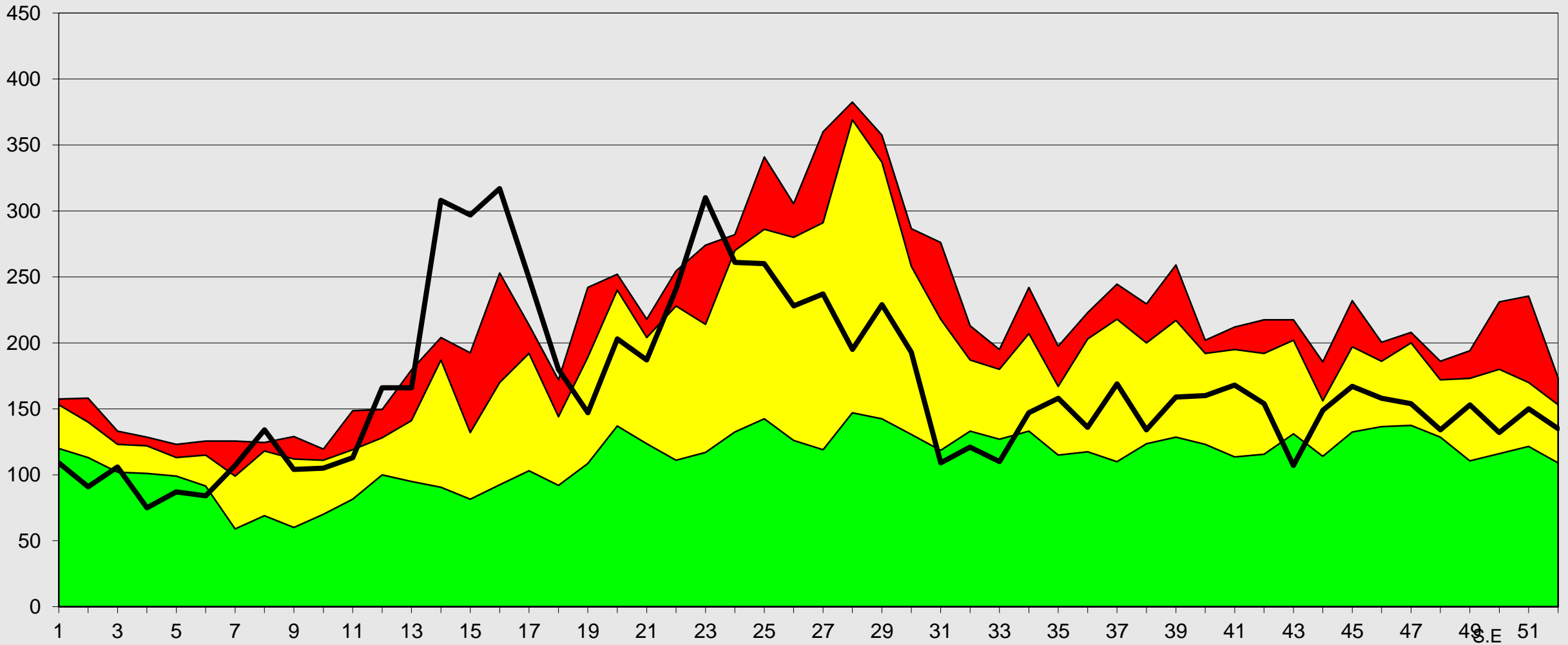

Fuente: Epi VEA RAC  
(7) A.S.E 52-2023





# Canal Endémico de Neumonías < 5 Años Provincia Arequipa 2016- 2023\*

Casos

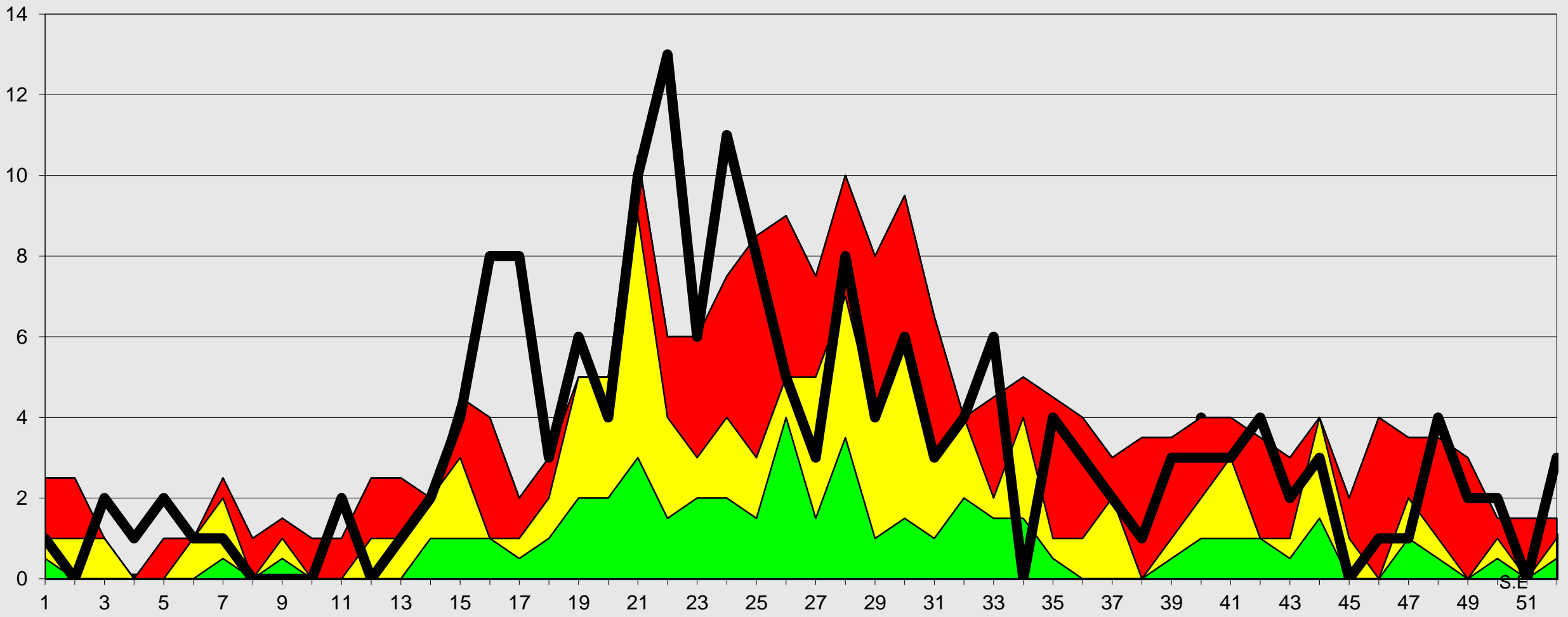

Fuente: EPI VEA RSAC

\* A SE 52-2023





# Canal Endémico de Neumonías < 5 Años Provincia Caylloma 2016- 2023\*

Casos

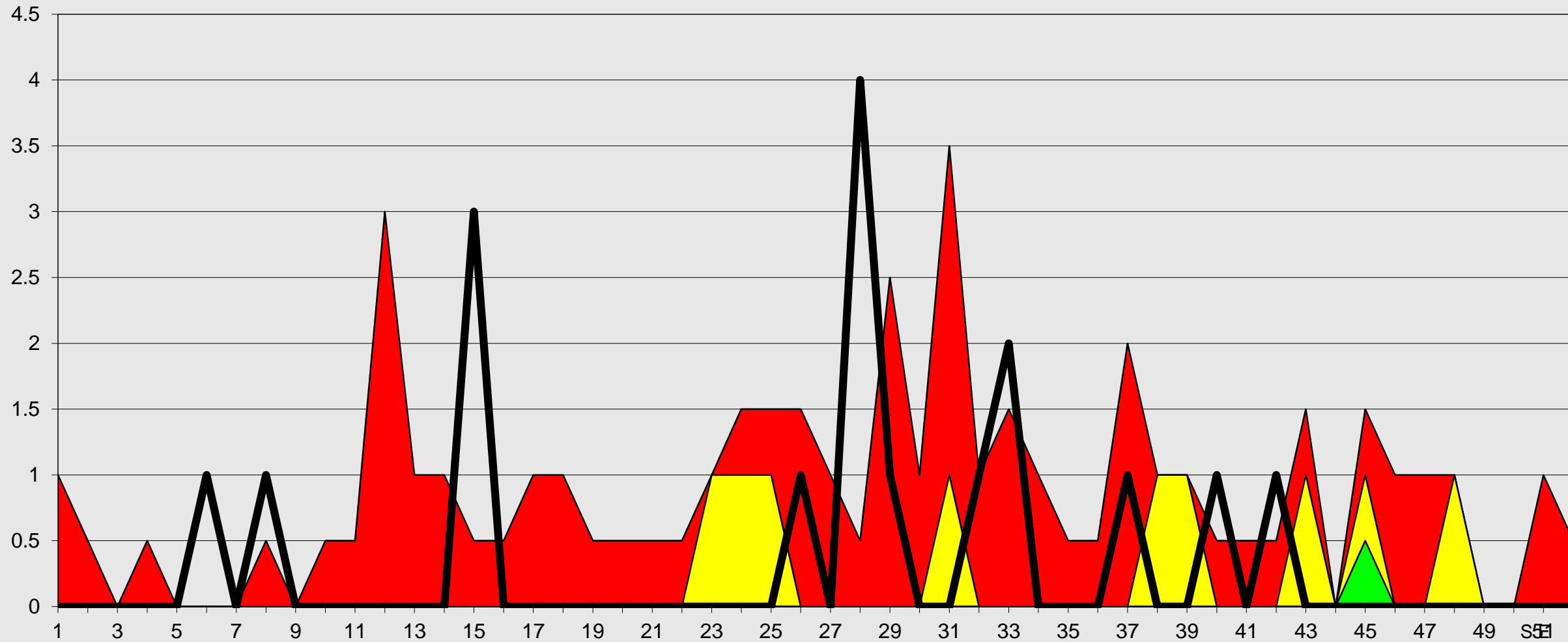

Fuente: Epi VEA RAC  
(\* ) A S.E 52-2023

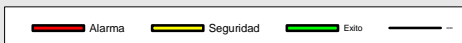



## Canal Endémico de IRAs > 5 Años Red Arequipa Caylloma 2016- 2023\*

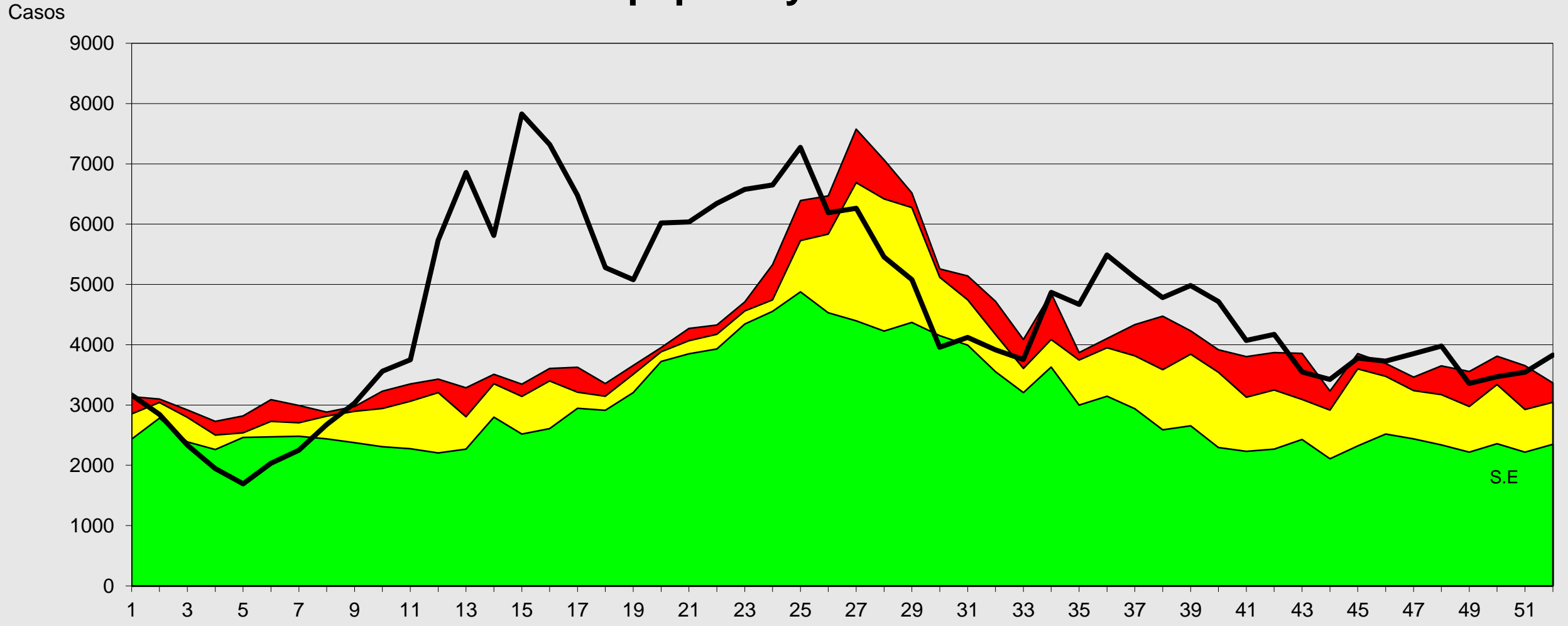

Fuente: Epi VEA RAC  
(\* ) A S.E. 52- 2023





# Red de Salud Arequipa Caylloma

## Canal Endémico de Neumonías > 5 Años Red Arequipa Caylloma 2016 - 2023\*

Casos

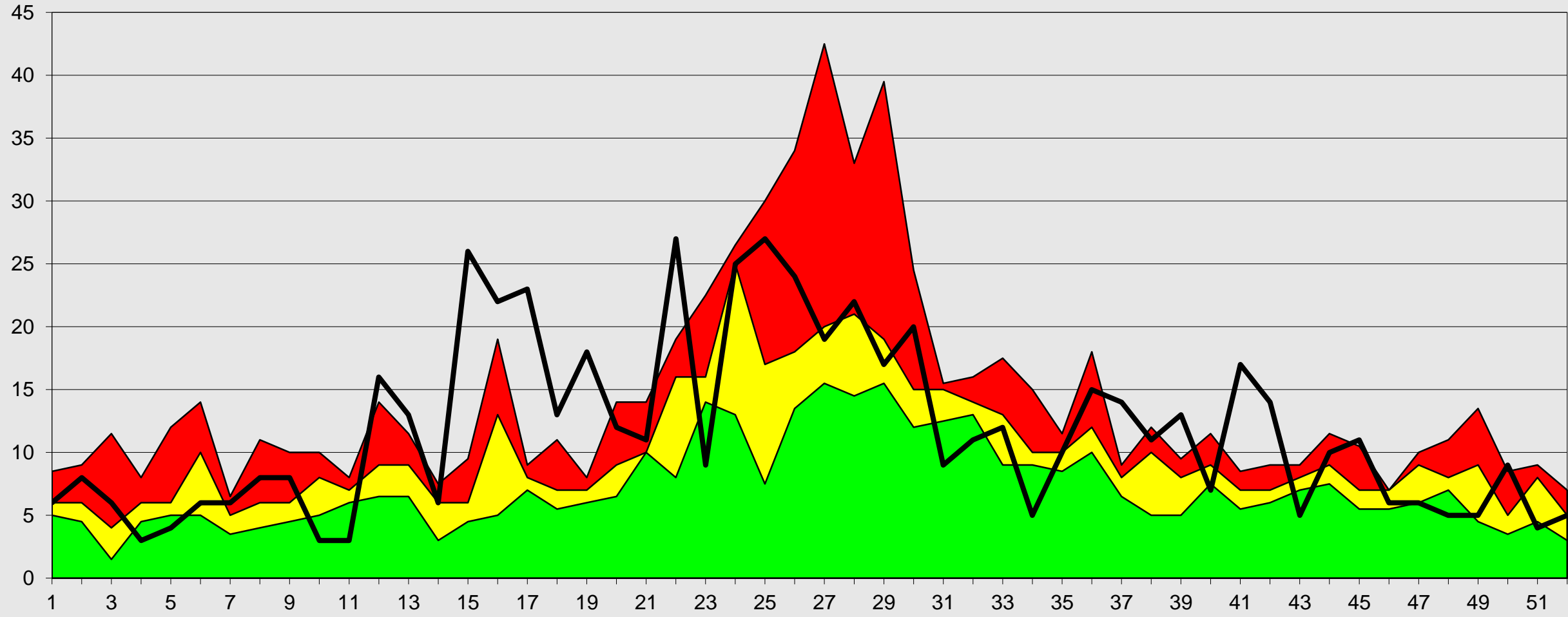

Fuente: Epi VEA RAC  
(\* ) A S.E. 52-2023

S.E





# Canal Endémico de SOB-ASMA > 5 AÑOS

## Red Arequipa Caylloma 2016- 2023\*

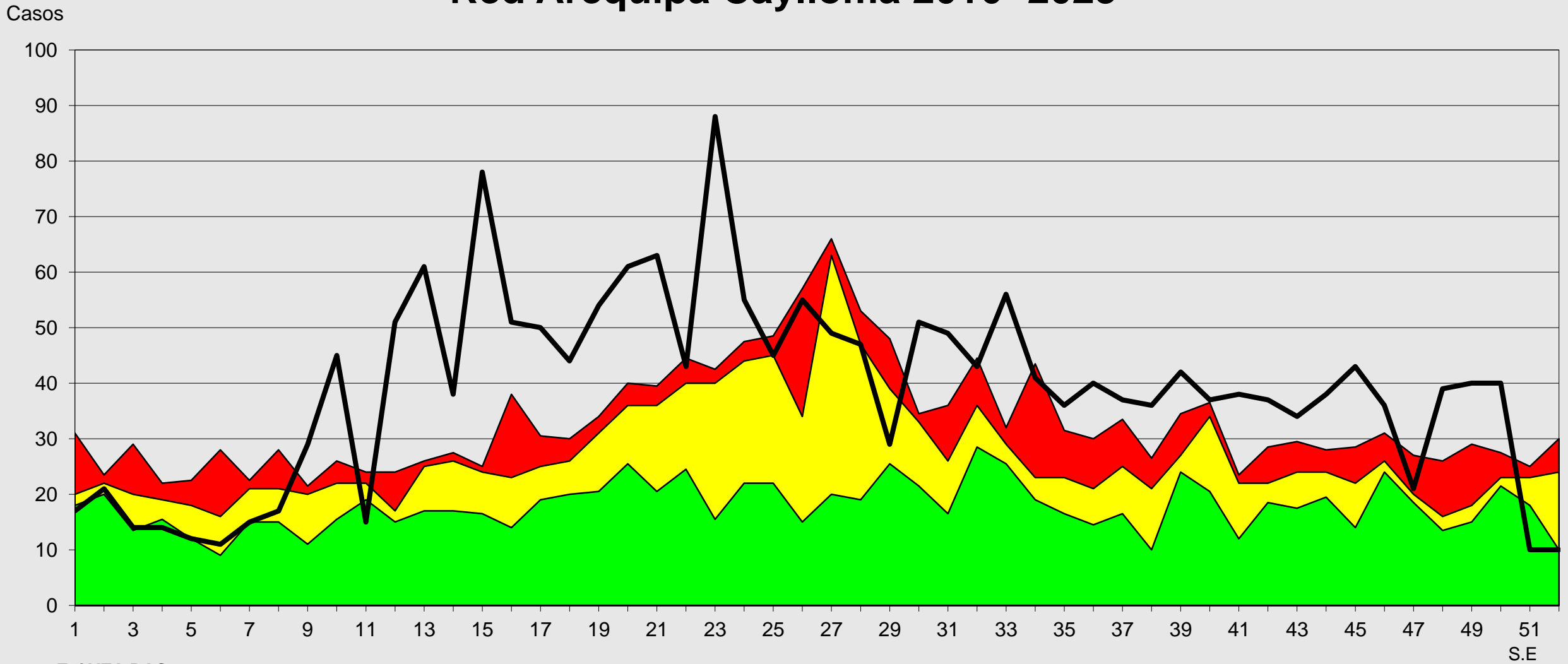

Fuente: Epi VEA RAC  
(\* ) A S.E. 52-2023

Alarma Seguridad Endo



## Canal Endémico de IRAs > 5 Años Provincia Arequipa 2016- 2023\*

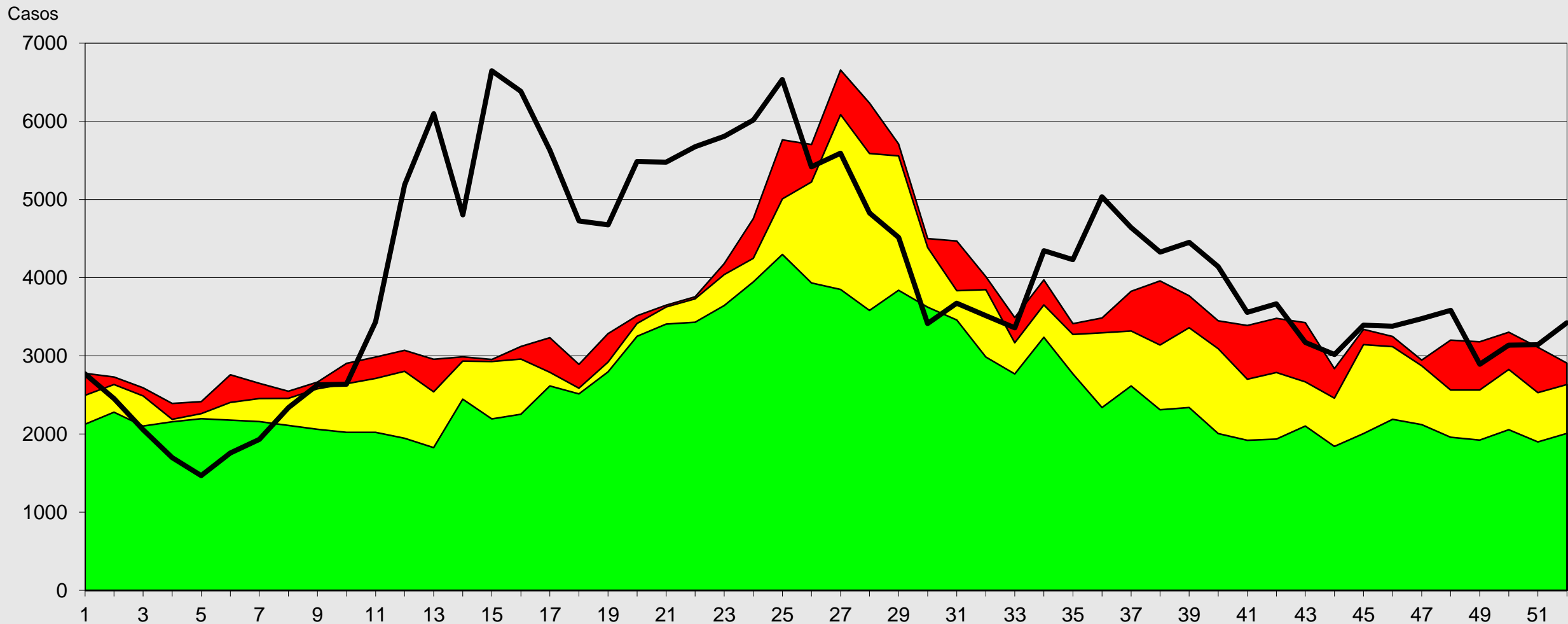

Fuente: Epi VEA RSAC  
(\*) A S.E. 52-2023





# Canal Endémico de IRAs > 5 Años Provincia Caylloma 2016- 2023\*

Casos

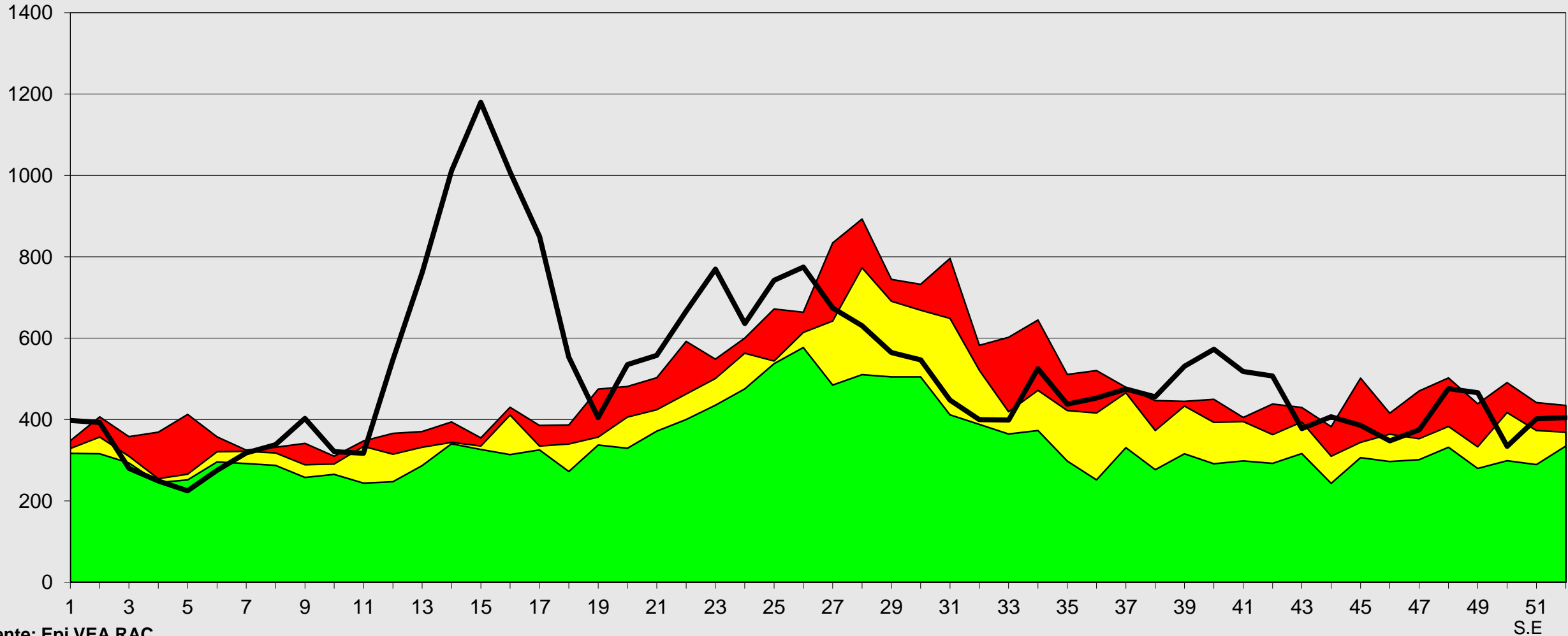

Fuente: Epi VEA RAC  
(\* ) A S.E. 52-2023







# Red de Salud Arequipa Caylloma



## Canal Endémico de Neumonías > 5 Años Provincia Arequipa 2016- 2023\*

Casos

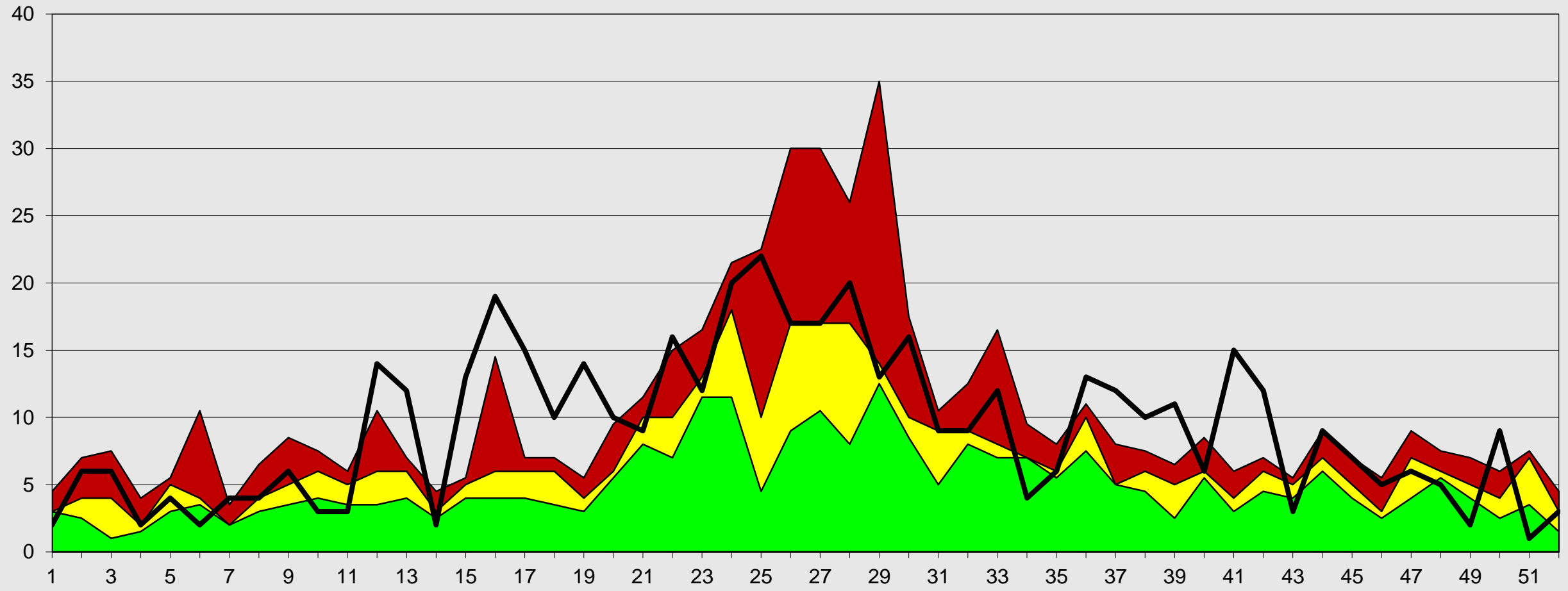

S.E

Fuente: Epi VEA RAC  
(\* ) A S.E 52- 2023





# Red de Salud Arequipa Caylloma

## Canal Endémico de Neumonías > 5 Años Provincia Caylloma 2016- 2023\*

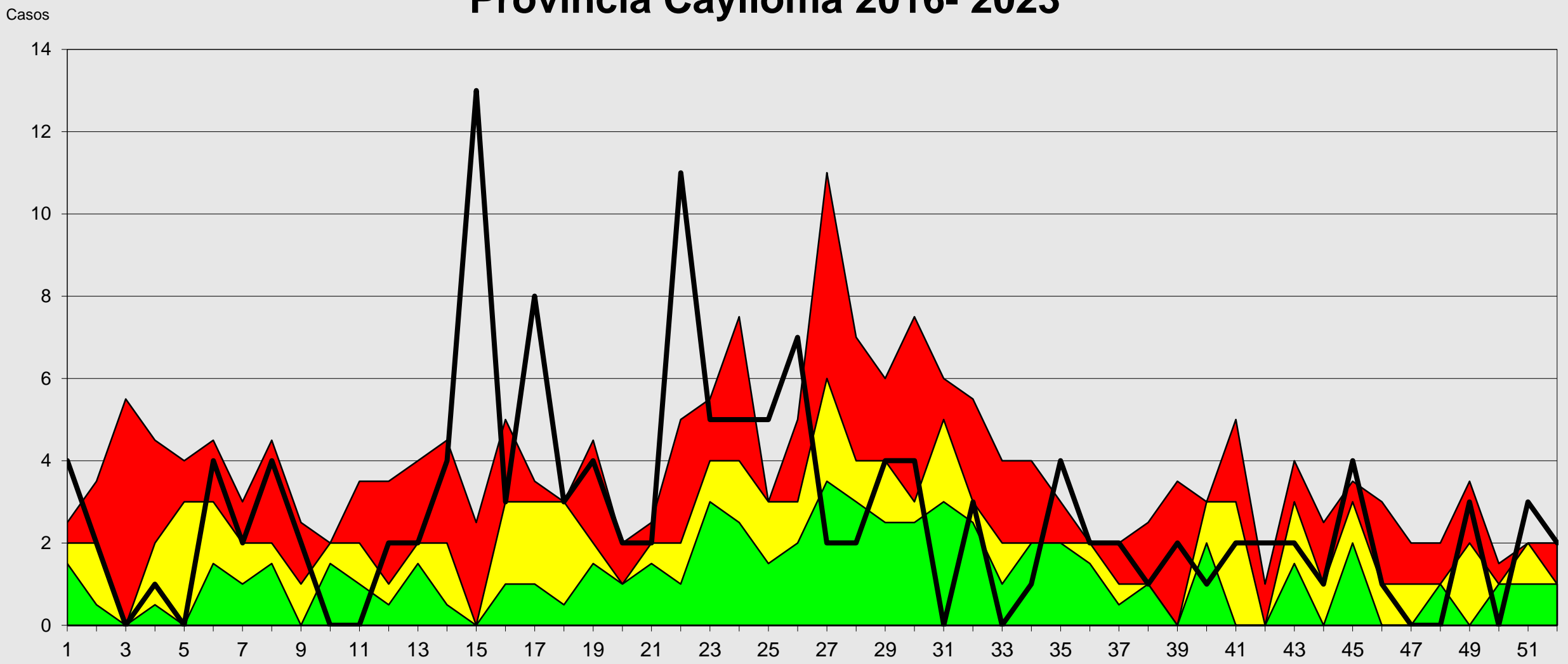

Fuente: Epi VEA RAC  
(\* ) A S.E 52-2023.

Alarma Seguridad Exito



# Canal Endémico de Edas Acuosas < 5 Años Red Arequipa Caylloma 2016- 2023\*

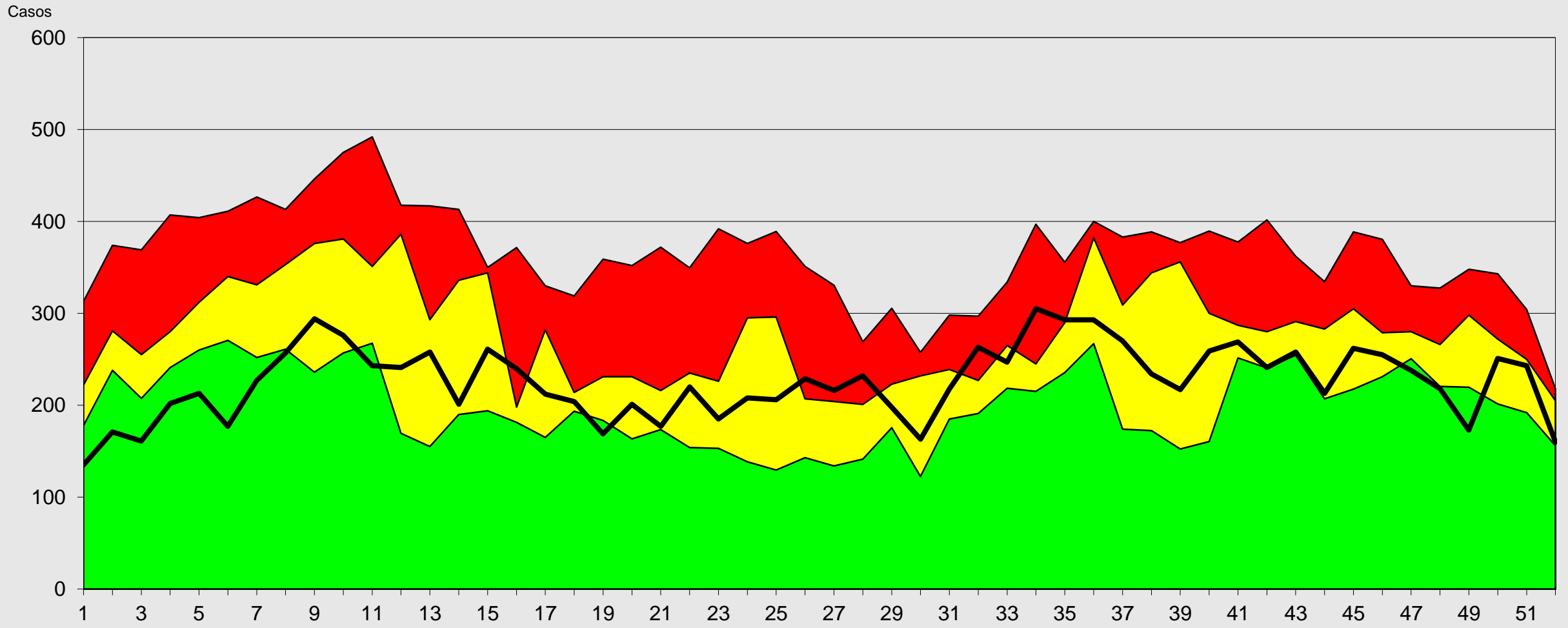

Fuente: Epi VEA RAC  
(\* ) A S.E. 52-2023





# Red de Salud Arequipa Caylloma



## Canal Endémico de Edas Disentéricas < 5 Años Red de Salud Arequipa Caylloma 2016- 2023\*

Casos

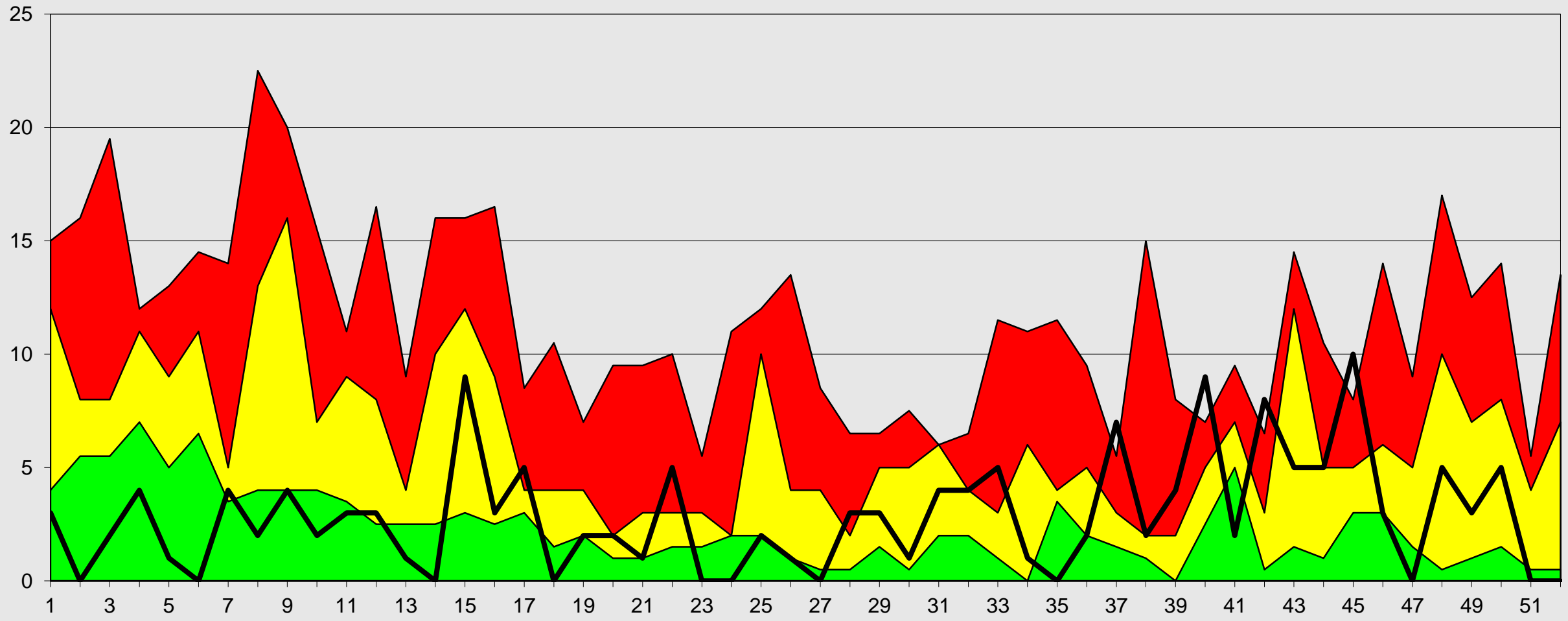

Fuente: Epi VEA  
(\*) A S.E. 52-2023





# Canal Endémico de Edas Acuosas < 5 Años Provincia Arequipa 2016- 2023\*

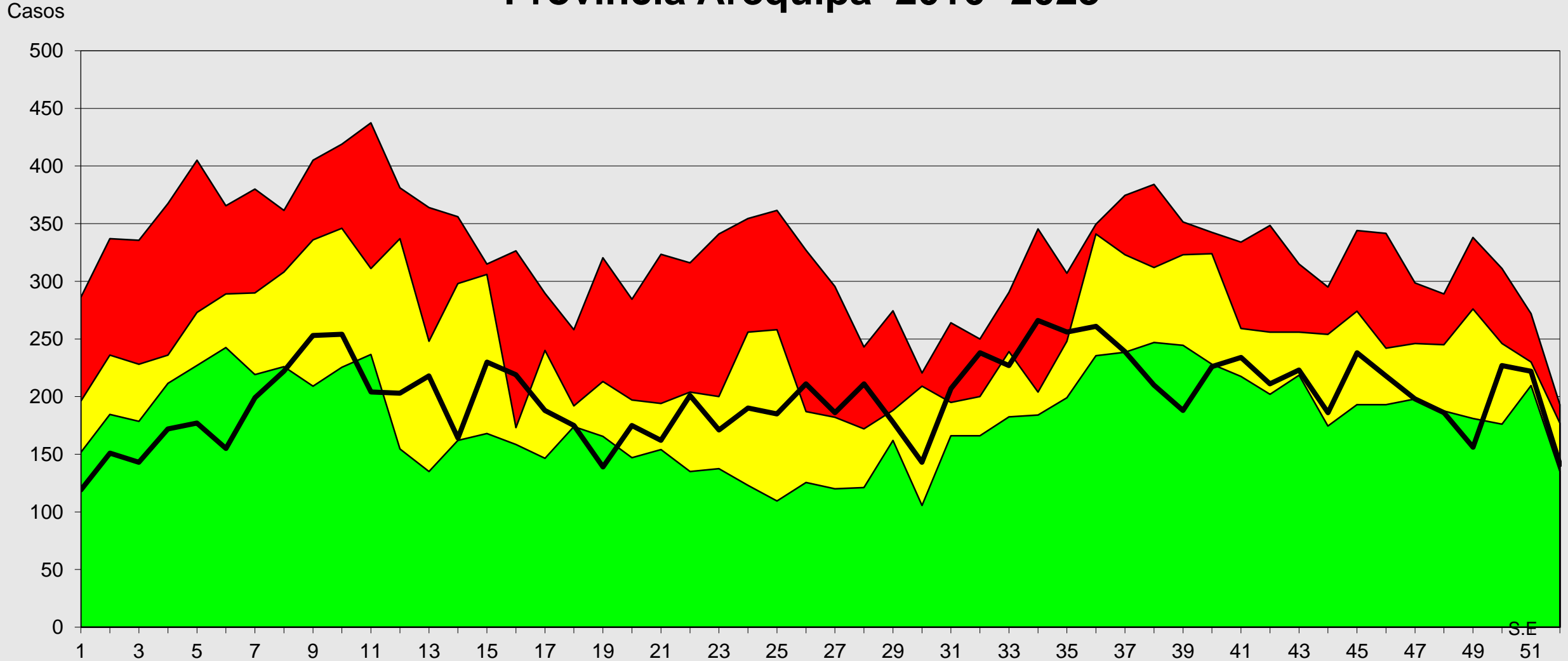

Fuente: Epi VEA RAC  
(\* ) A S.E 52-2023

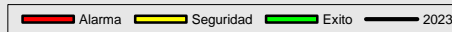

S.E



# Canal Endémico de Edas Acuosas < 5 Años Provincia Caylloma 2016- 2023\*

Casos

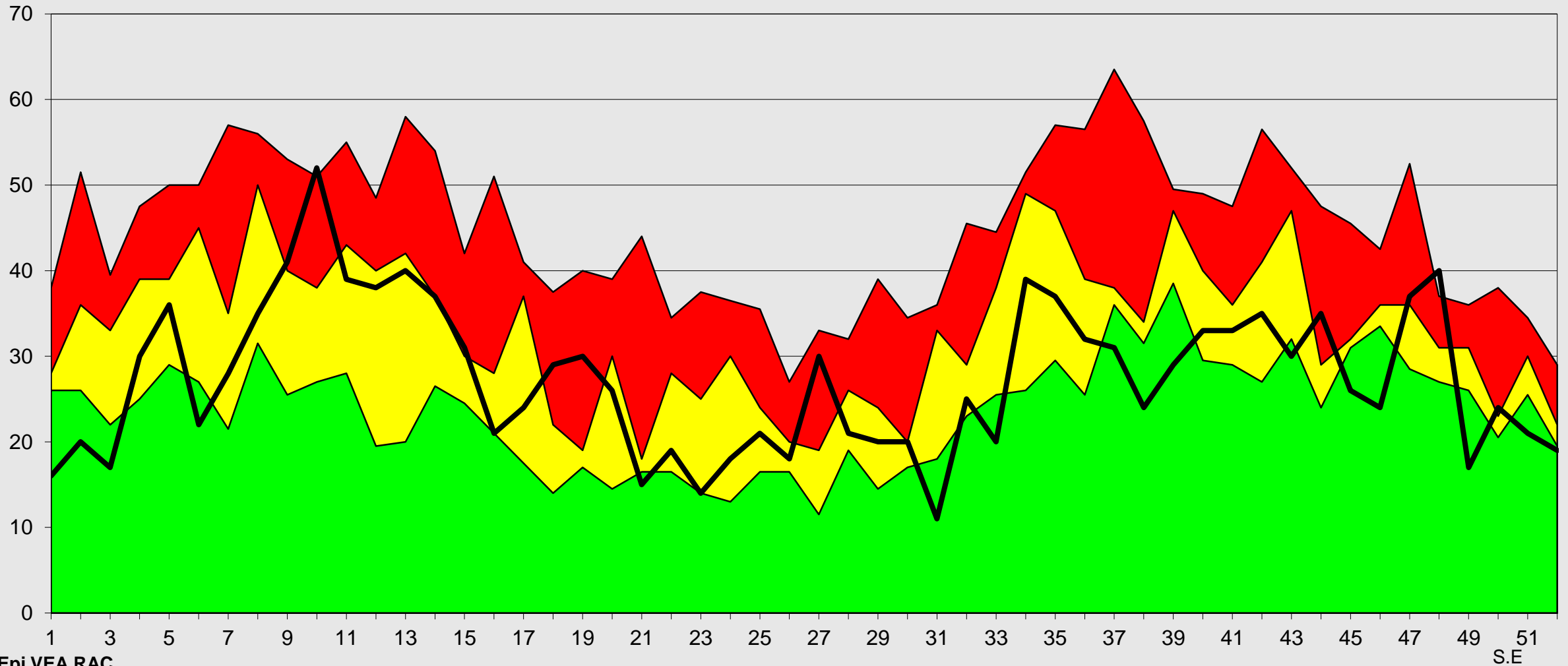

Fuente: Epi VEA RAC  
(\* ) A S.E. 52-2023

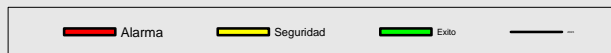



# Red de Salud Arequipa Caylloma



## Canal Endémico de Edas Mayores de 5 Años Red Arequipa Caylloma 2016- 2023\*

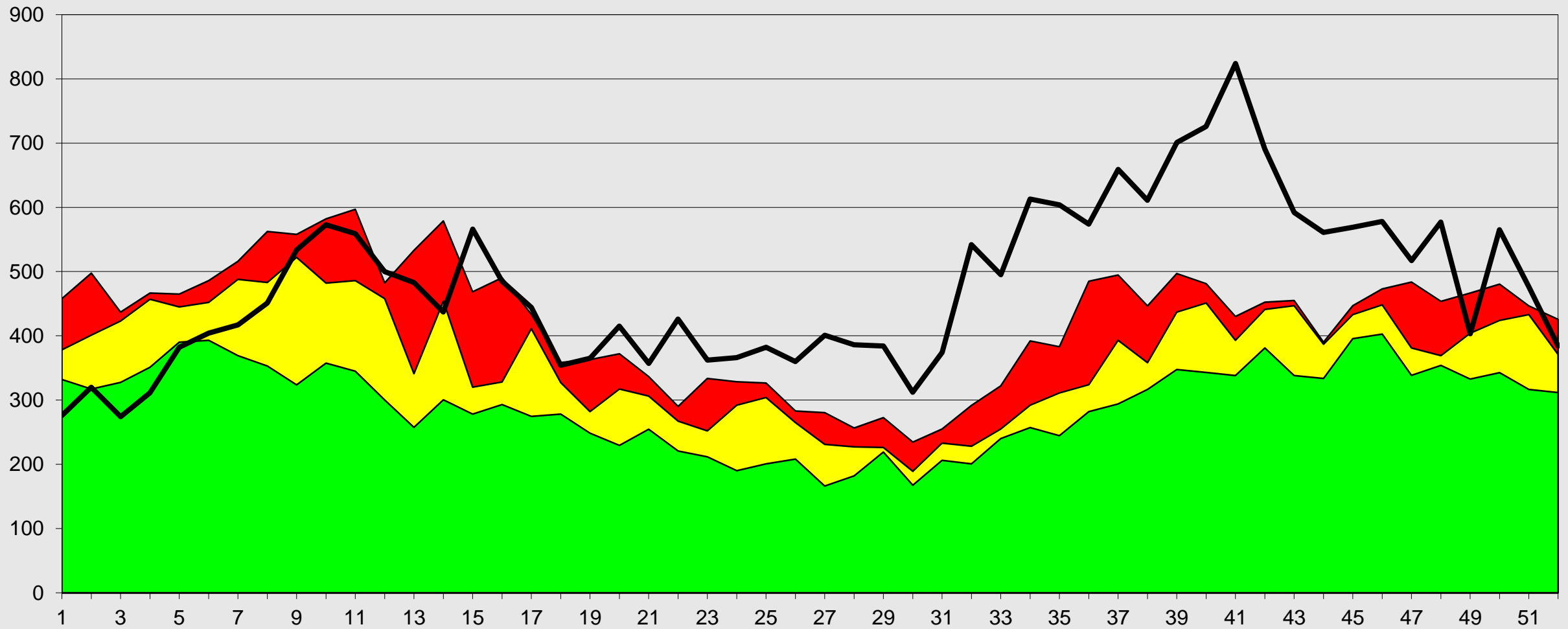

Fuente: Epi VEA RAC

(\*) A.S.E. 52-2023





# Canal Endémico de Edas Mayores de 5 Años

## Provincia Arequipa 2016- 2023\*

Casos

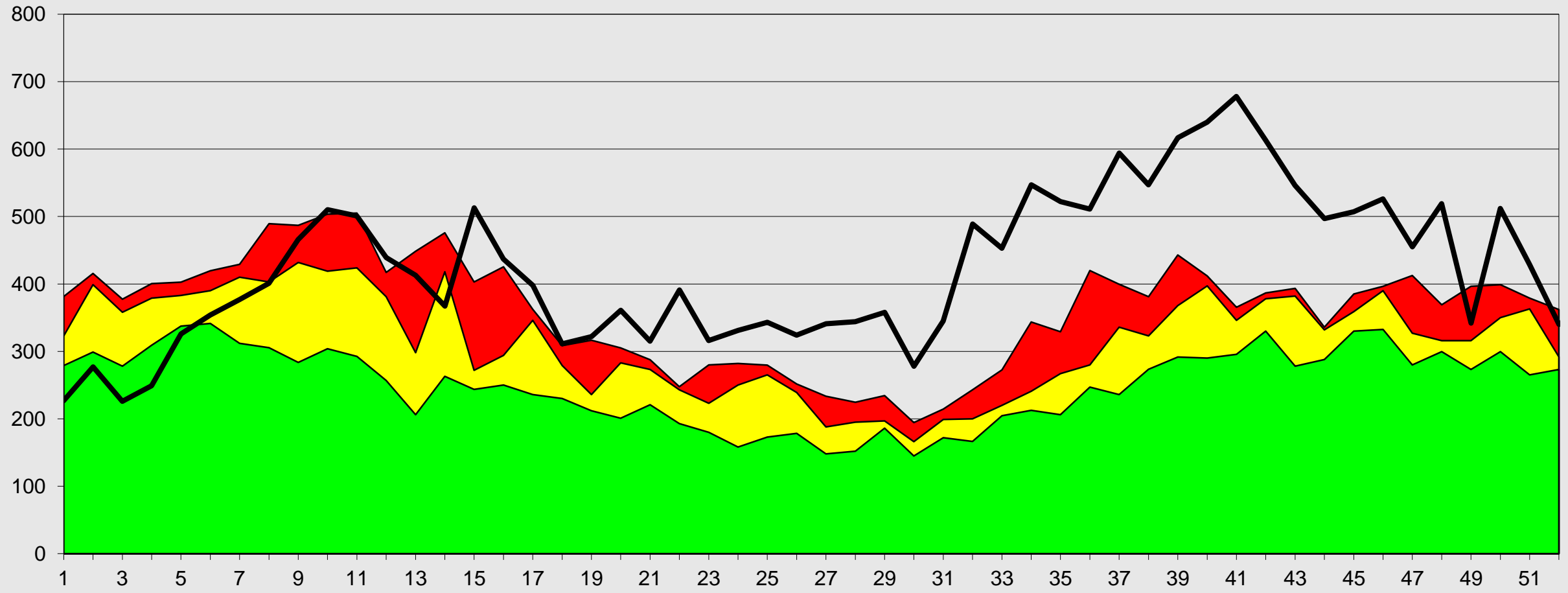

Fuente: Epi VEA RAC  
 (\*) A S.E. 52-2023







# Red de Salud Arequipa Caylloma

## Canal Endémico de Edas Mayores de 5 Años Provincia Caylloma 2016- 2023\*

Casos

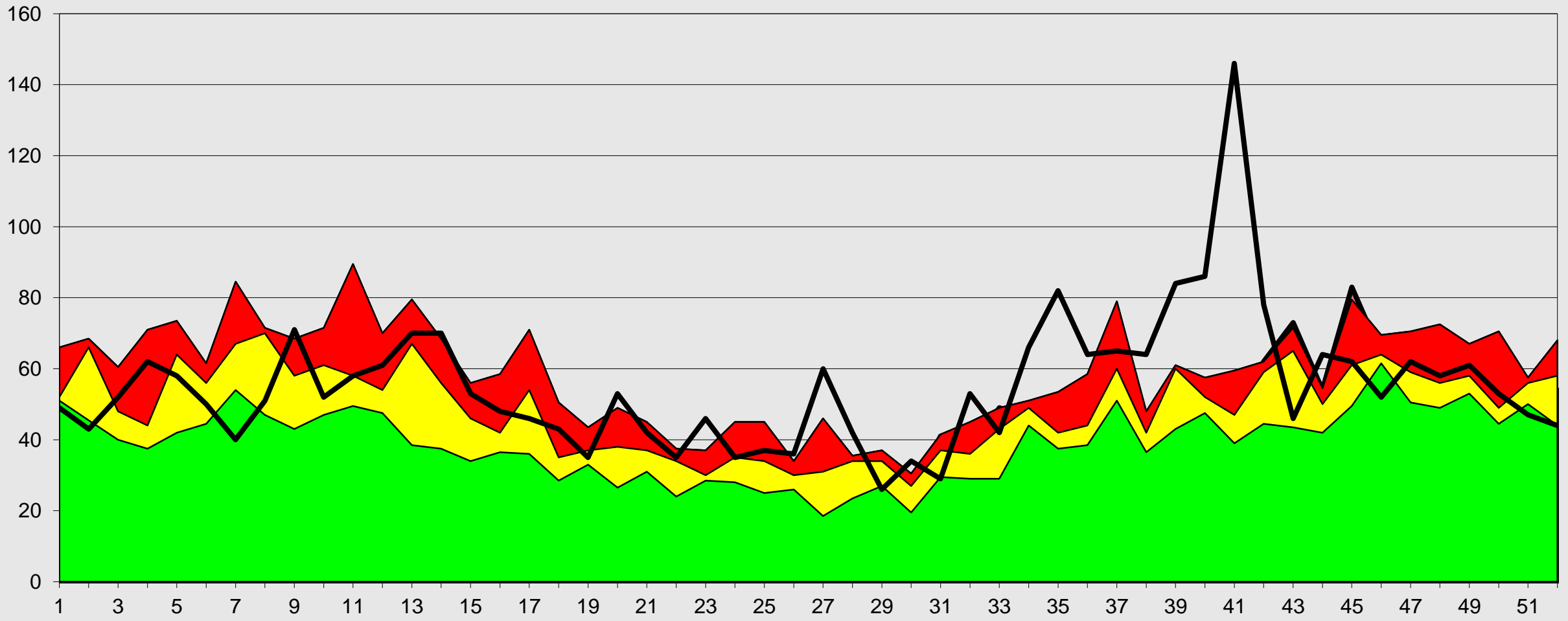

Fuente: Epi VEA RAC

(\*) A S.E. 52-2023

Seguridad Alama Exito

S.E



# Canal Endémico notificación de casos sospechosos de Sarampión-Rubéola

## Red Arequipa Caylloma 2016 - 2023\*

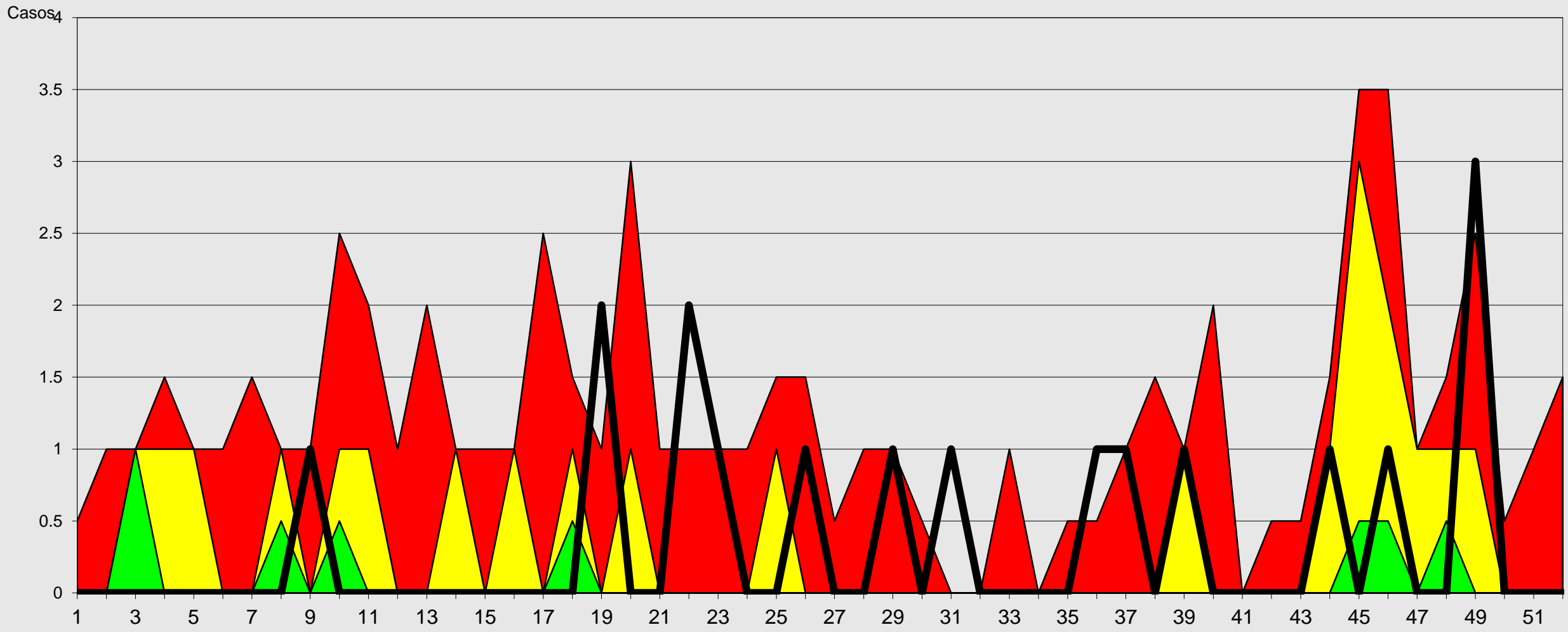

Fuente: Epi VEA RAC  
 (\*) A S.E 52-2023



S.E



# Red de Salud Arequipa Caylloma



## Canal Endémico de Mordedura de Perro Red Arequipa Caylloma 2016-2023\*

Casos

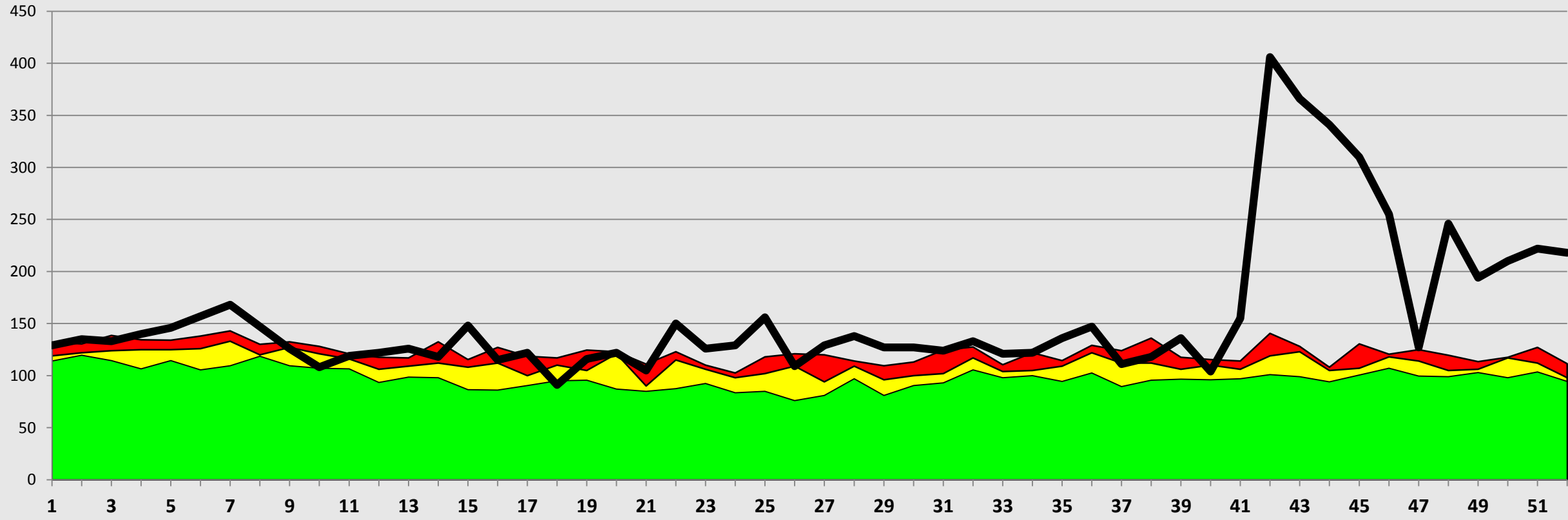

Fuente: Epi VEA RAC  
 (\*) A S.E. 52-2023



# Red de Salud Arequipa Caylloma

## Casos notificados de conjuntivitis Red Arequipa Caylloma semanas 01 a 52- 2023

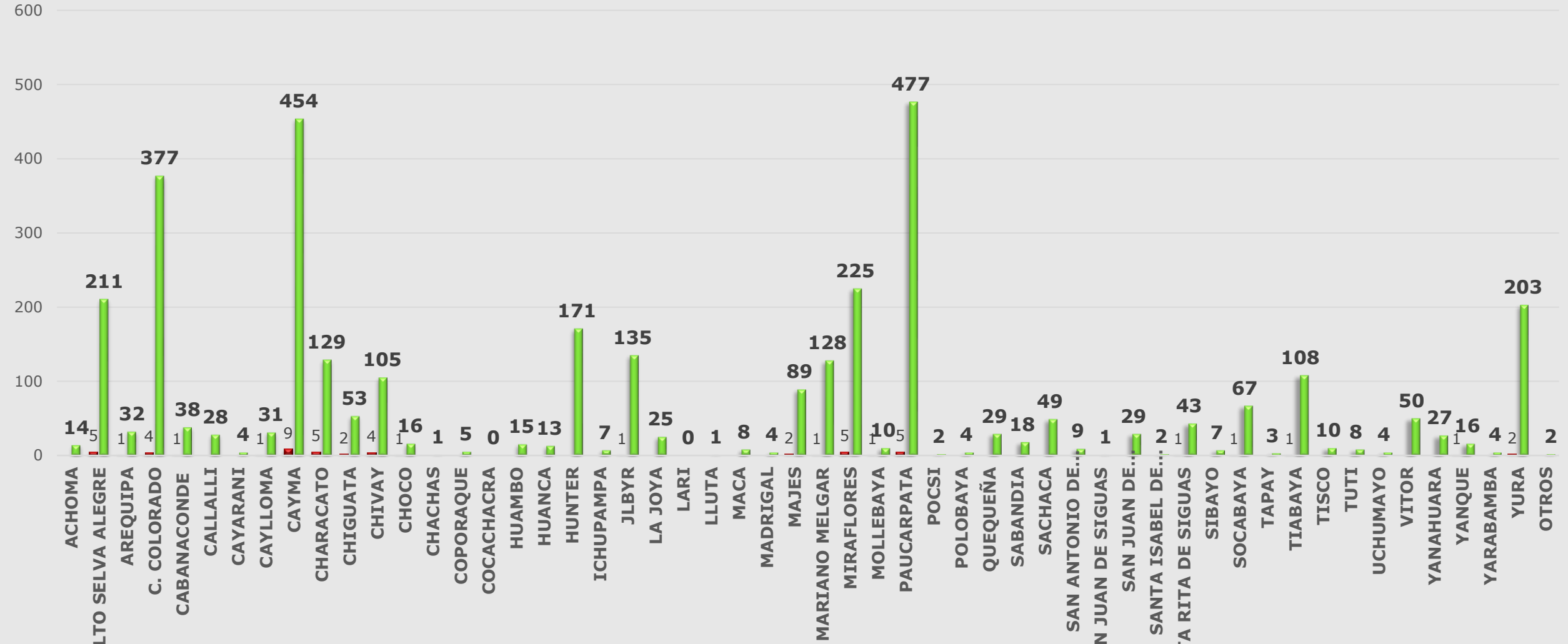

Fuente: Epi VEA RAC  
(\* ) A S.E. 52-2023

SEM 52 ACUM



# Red de Salud Arequipa Caylloma

## Casos notificados de Mordeduras de perro/gato Red Arequipa Caylloma semana 01 a 52- 2023

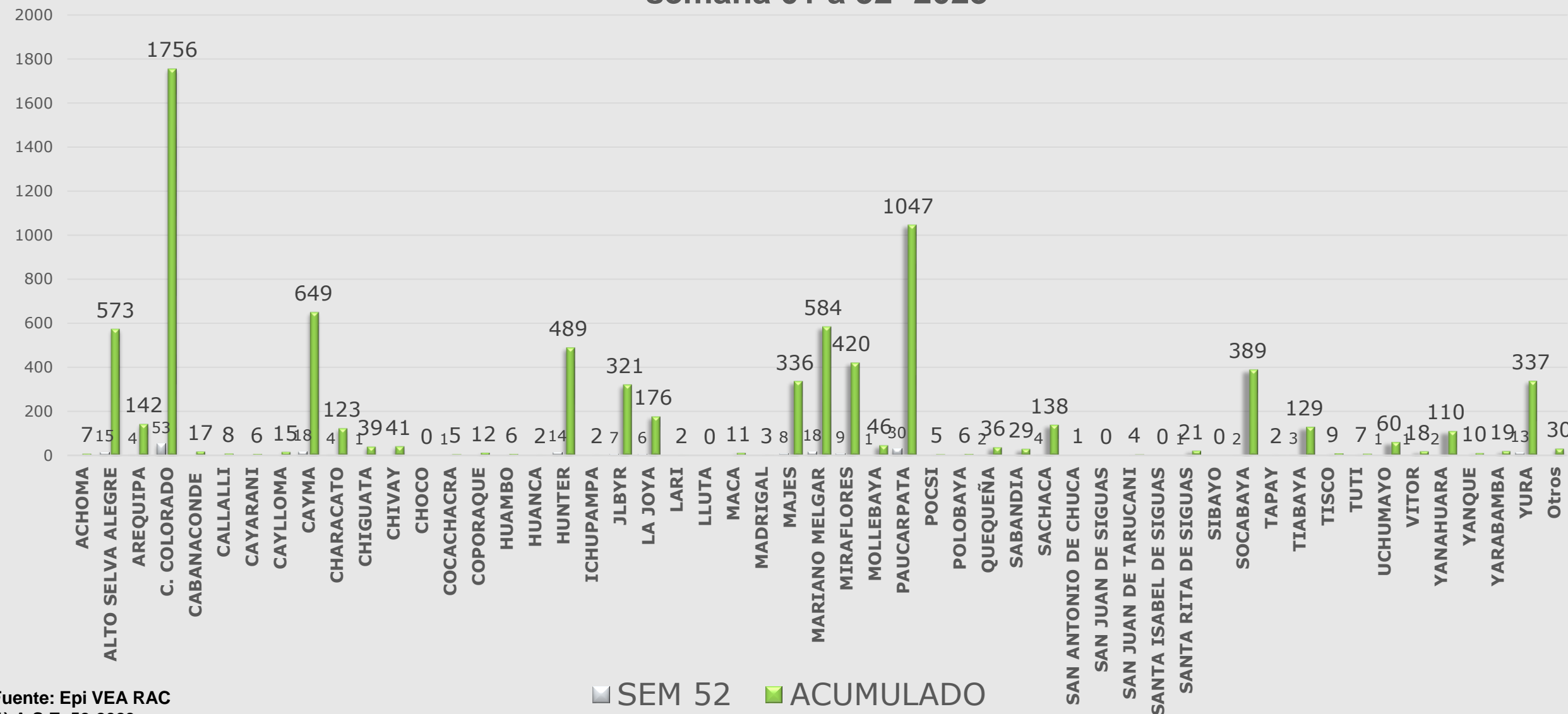

Fuente: Epi VEA RAC  
 (\*) A S.E. 52-2023



## Casos notificados de Hipertensión Arterial Red Arequipa Caylloma S.E. 01 a 52- 2023

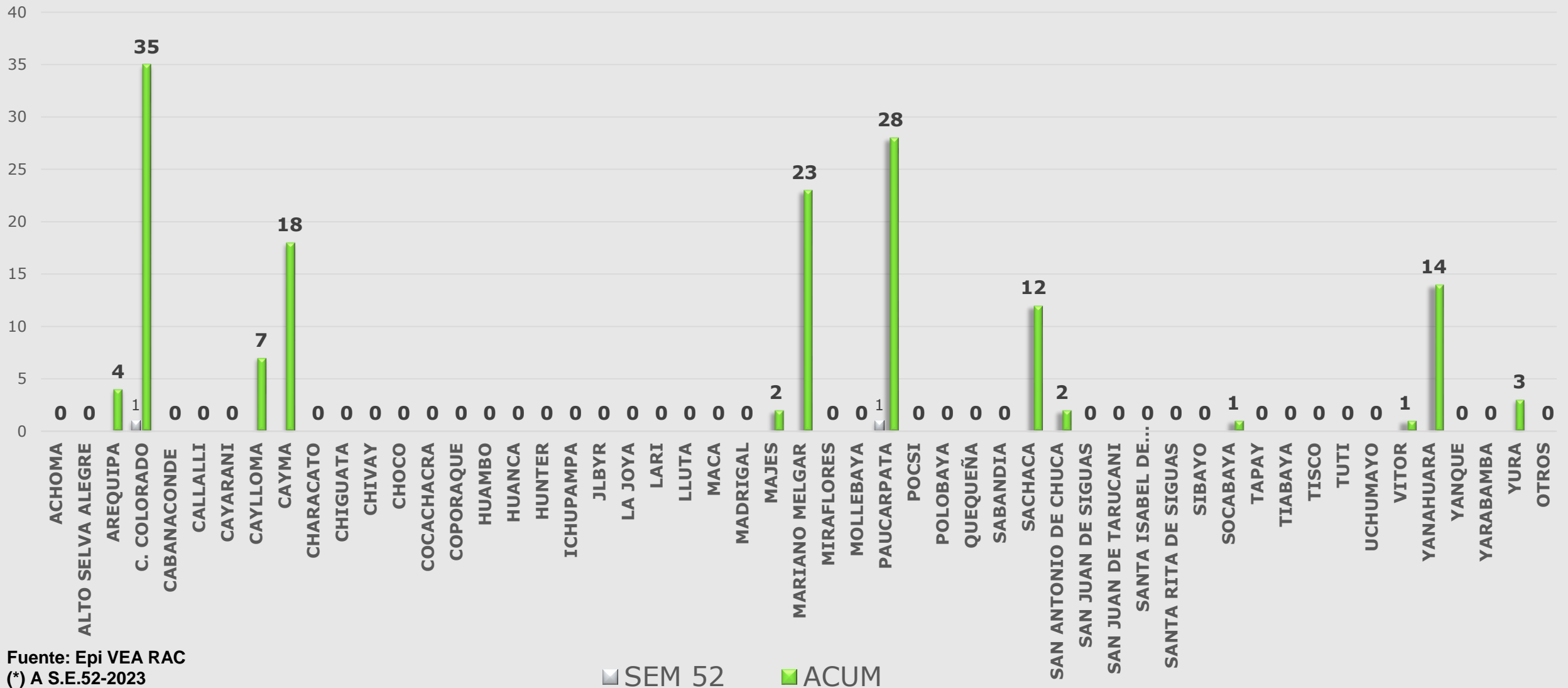

Fuente: Epi VEA RAC  
(\* ) A S.E.52-2023

■ SEM 52    ■ ACUM



# Red de Salud Arequipa Caylloma

## Casos Notificados de Tuberculosis Red Arequipa Caylloma semanas 01 a 52-2023

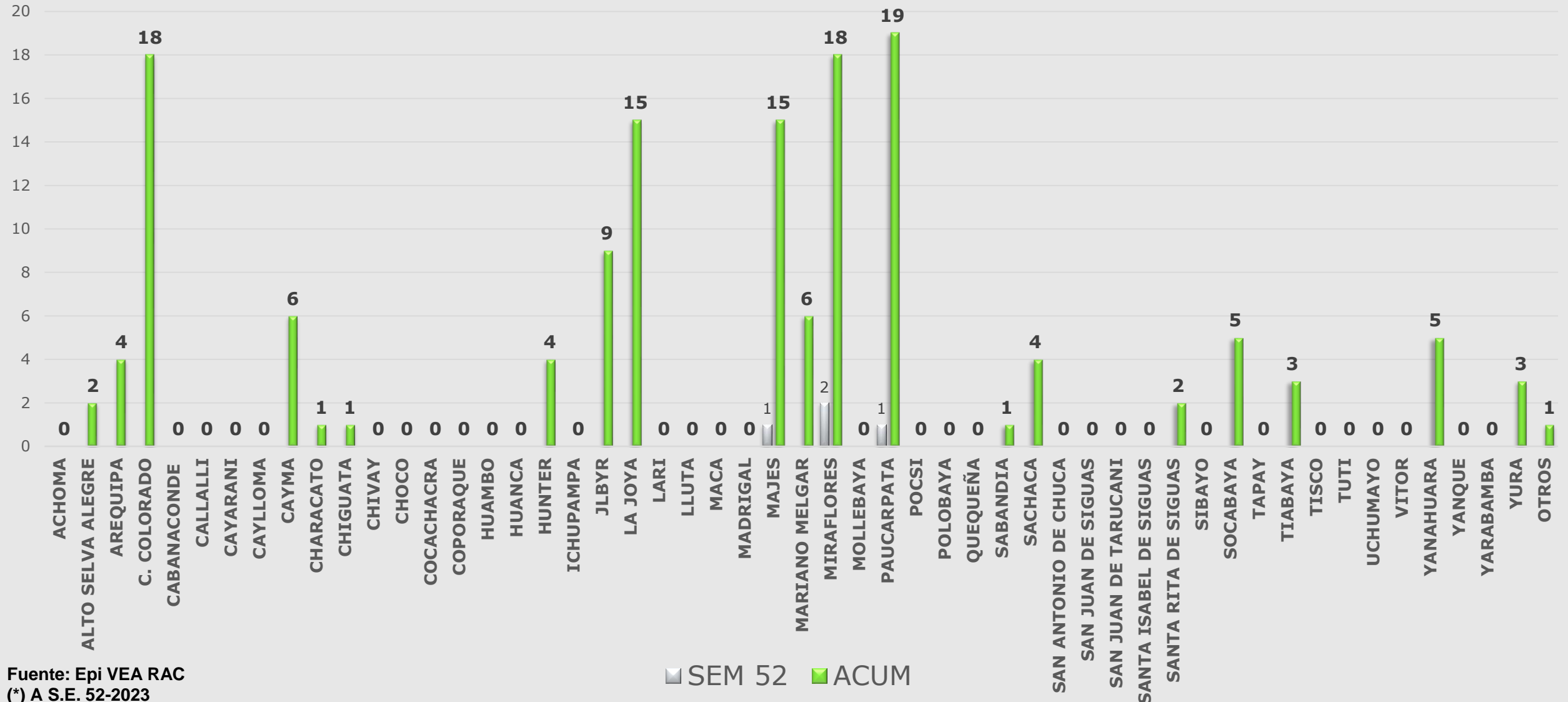

Fuente: Epi VEA RAC  
(\* ) A S.E. 52-2023



# Red de Salud Arequipa Caylloma

## Casos Notificados de Sifilis, Red Arequipa Caylloma semana 01 a 52-2023

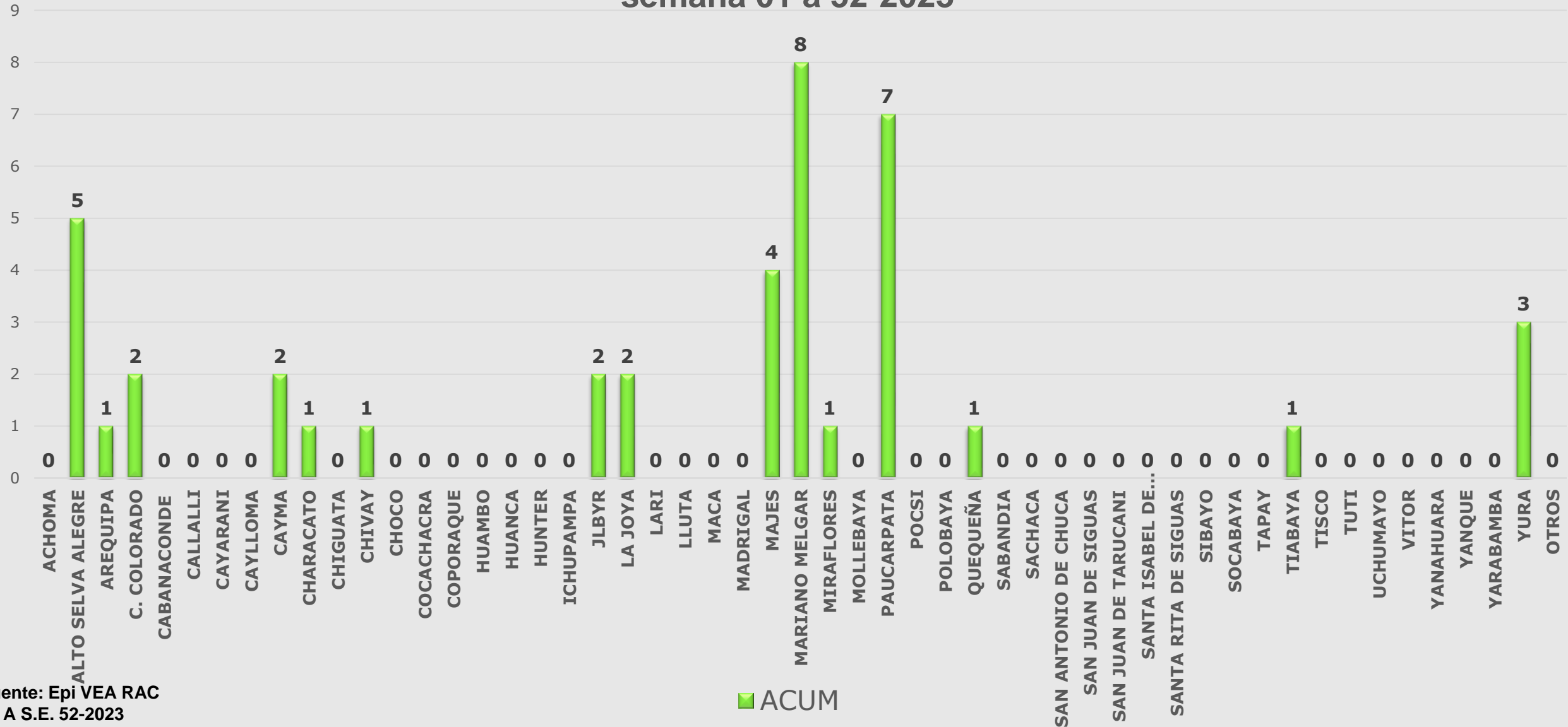

Fuente: Epi VEA RAC  
(\* ) A S.E. 52-2023

■ ACUM





# Red de Salud Arequipa Caylloma

Casos notificados de VIH Red Arequipa Caylloma  
semanas 01 a 52-2023

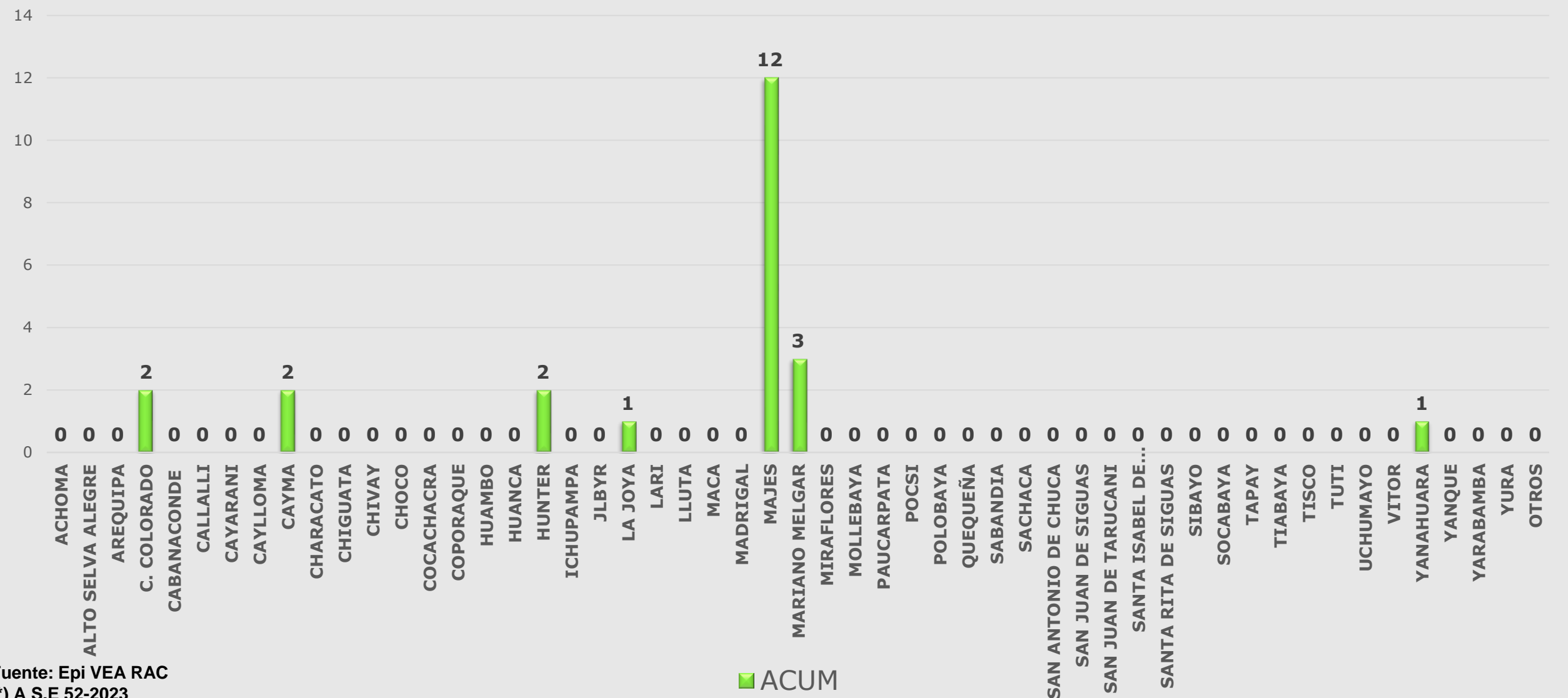

Fuente: Epi VEA RAC  
(\* ) A S.E 52-2023

■ ACUM



## Casos notificados de Violencia Familiar Red Arequipa Caylloma semanas 01 a 52 2023

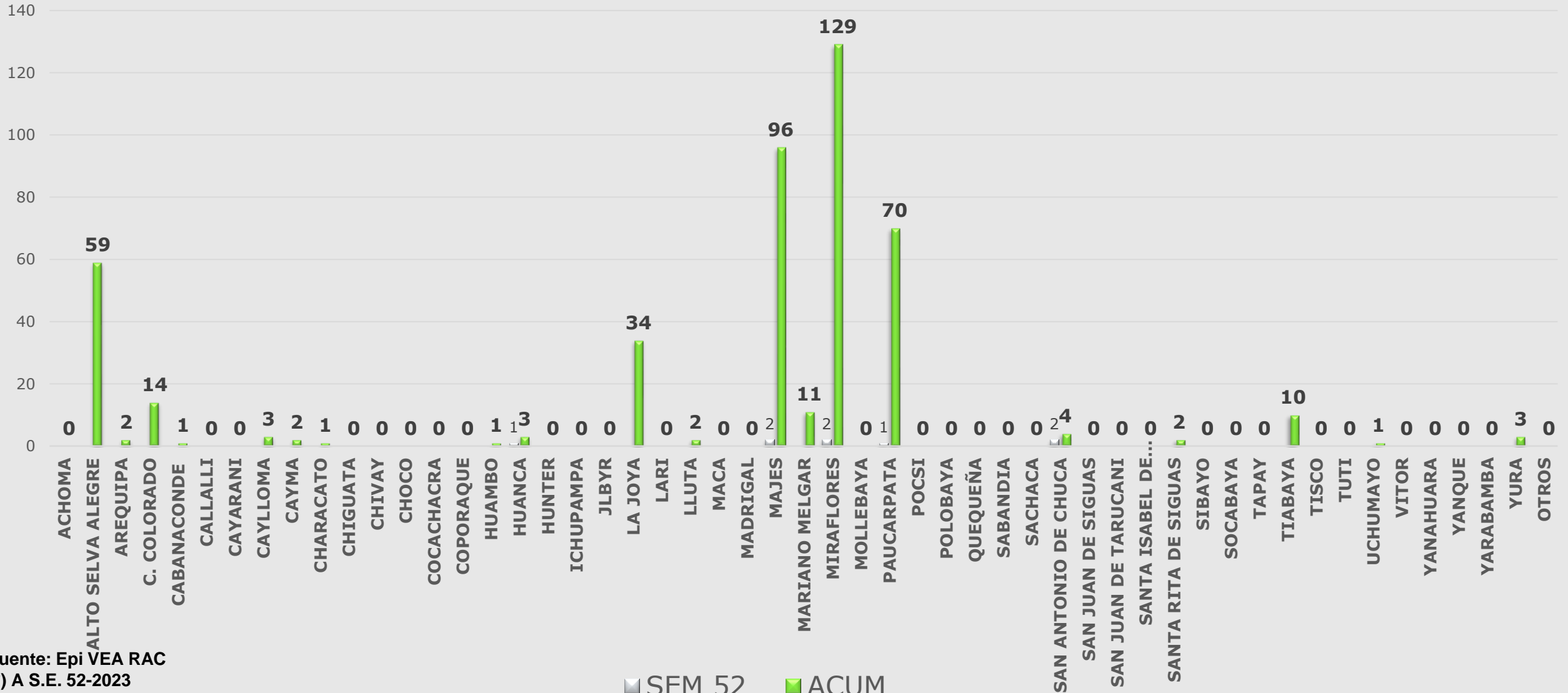

Fuente: Epi VEA RAC  
(\* ) A S.E. 52-2023



## Casos notificados por Accidentes de Tránsito Red Arequipa Caylloma semanas 01 a 52 -2023

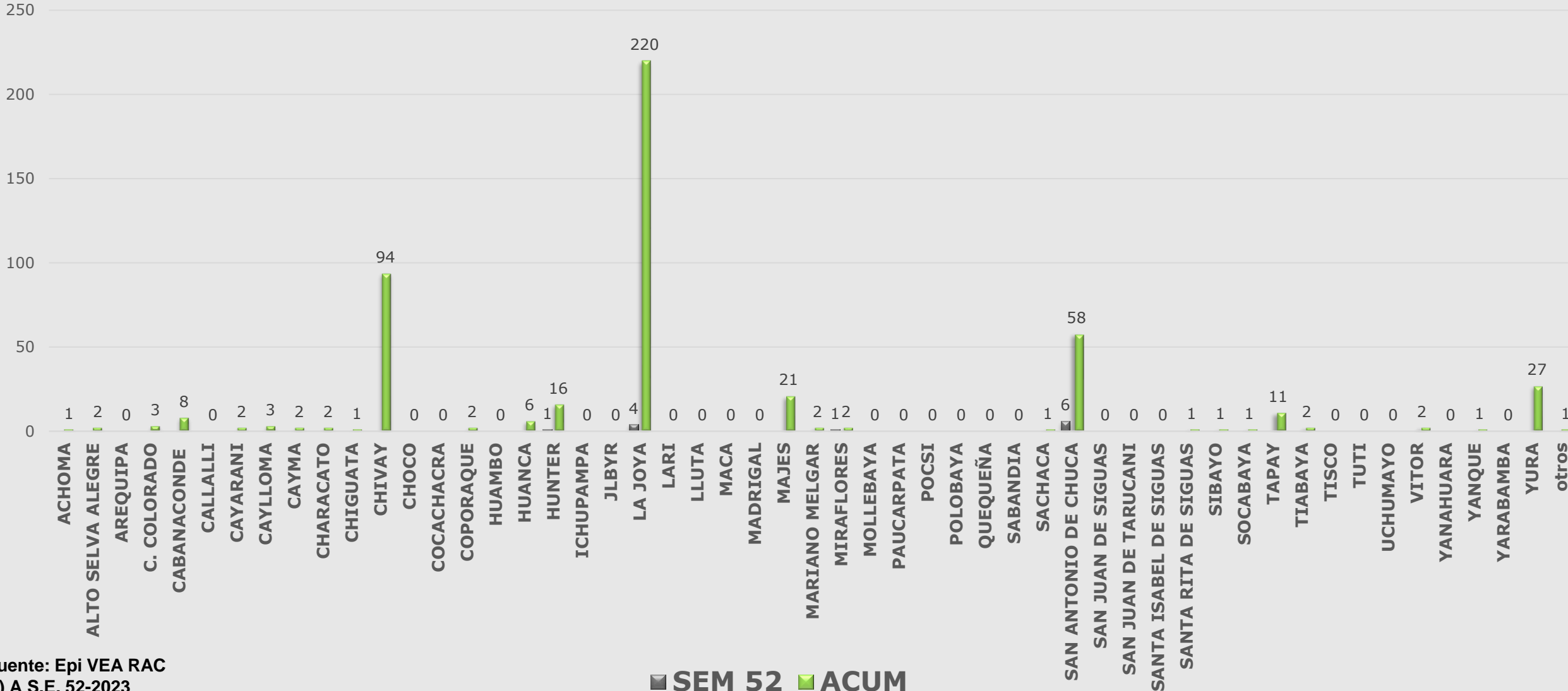

Fuente: Epi VEA RAC  
(\* ) A S.E. 52-2023

■ SEM 52   ■ ACUM



## Casos notificados por Intoxicación por plaguicidas u organos fosforados, Red Arequipa Caylloma Semana 1 a 52-2023

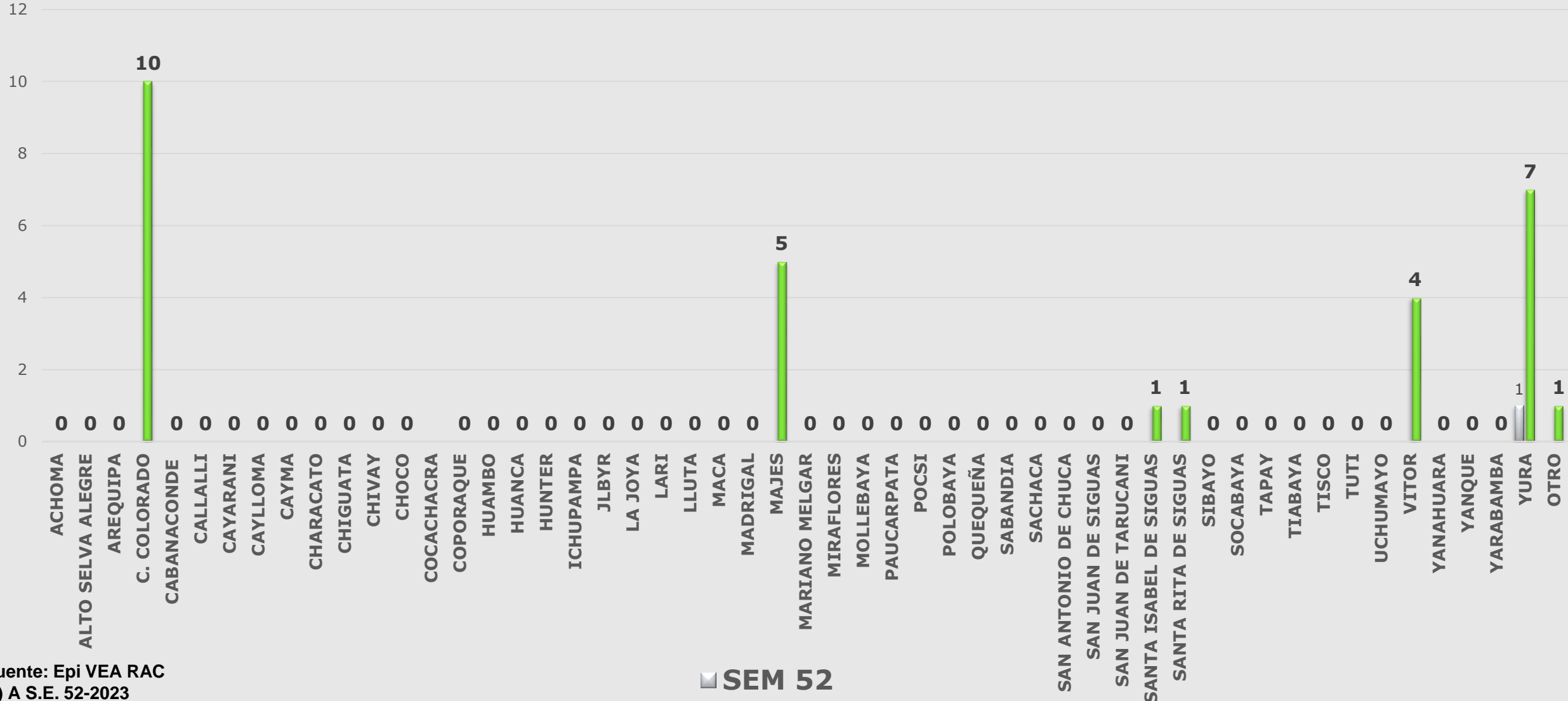

SEM 52

Fuente: Epi VEA RAC  
 (\*) A S.E. 52-2023



# Red de Salud Arequipa Caylloma

## Casos notificados de Diabetes Red Arequipa Caylloma S.E. 01 a 52-2023

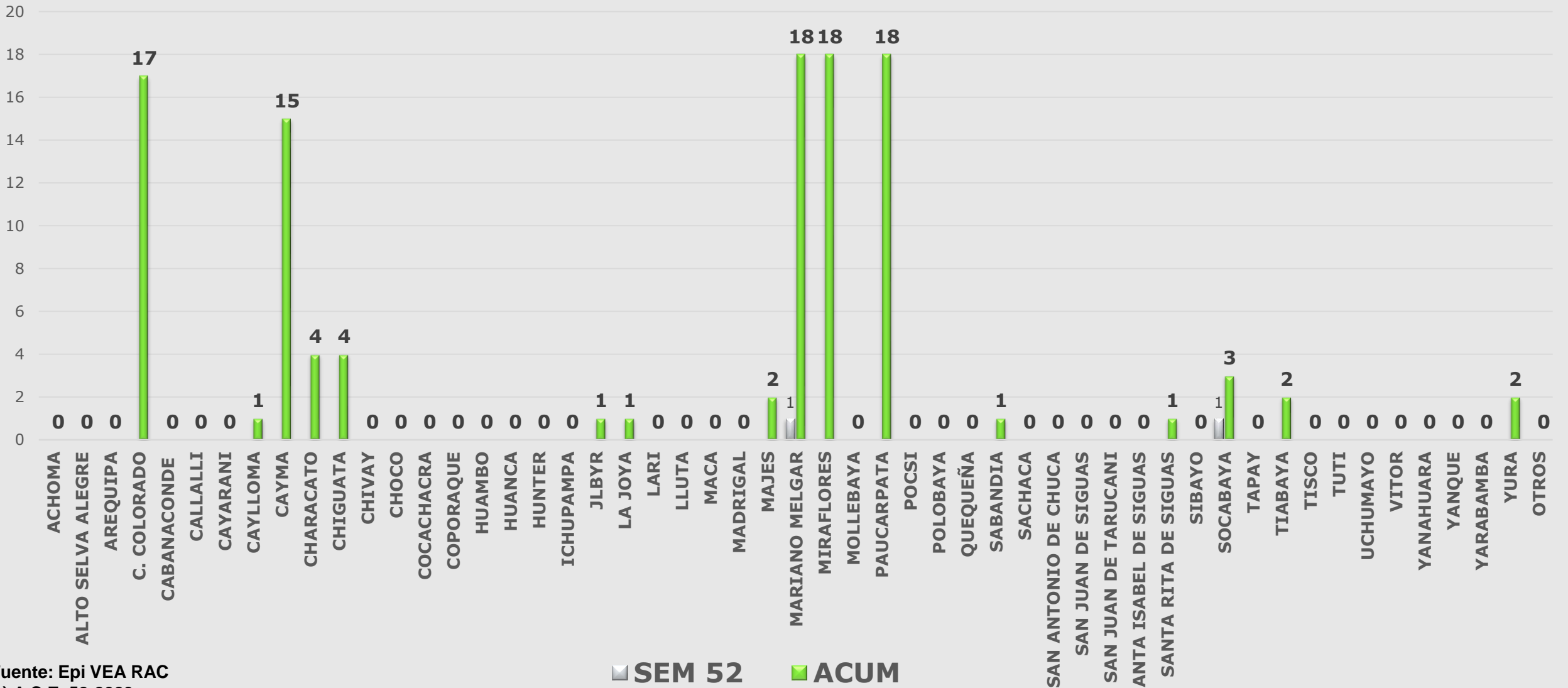

Fuente: Epi VEA RAC  
(\* ) A S.E. 52-2023



# Red de Salud Arequipa Caylloma

Casos Notificados de Muerte Perinatal Red Arequipa Caylloma  
semanas 01 a 52-2023

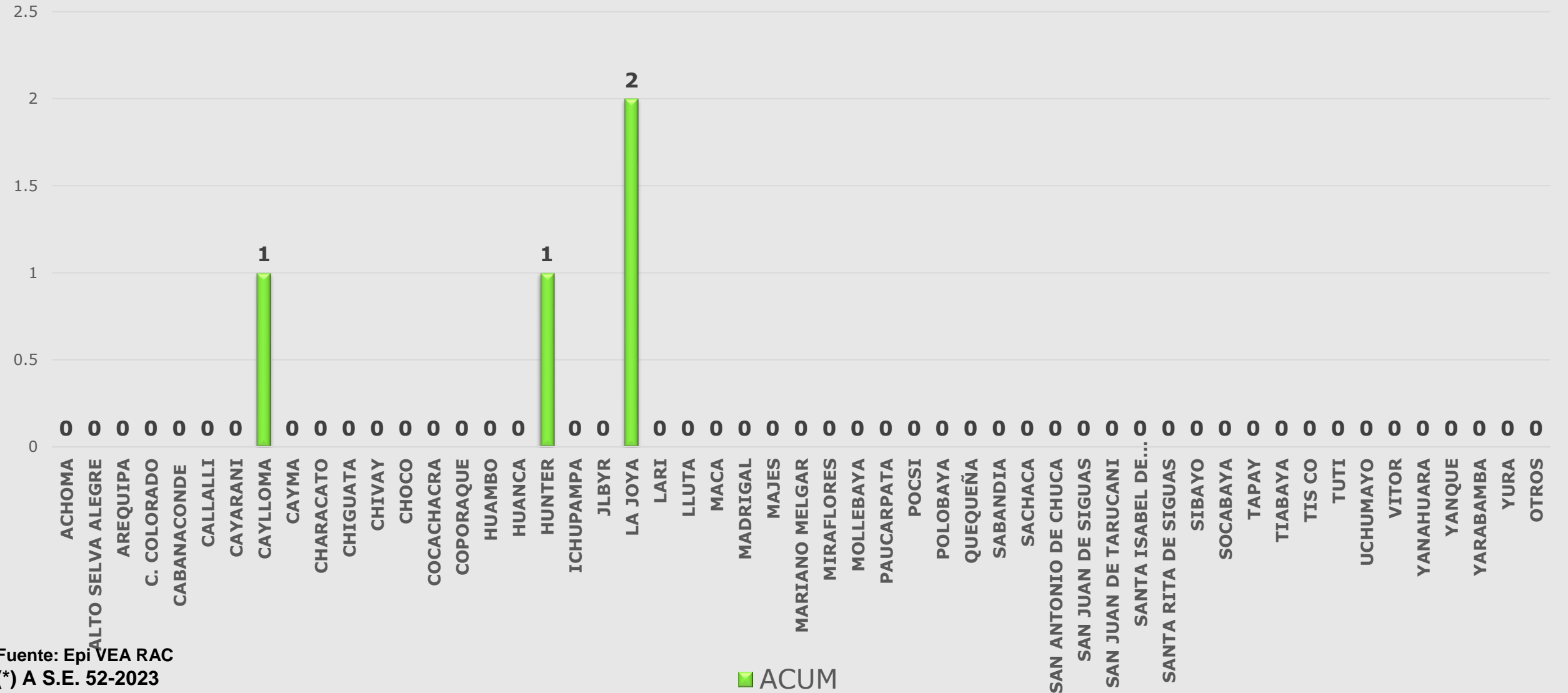

Fuente: Epi VEA RAC  
(\*) A S.E. 52-2023

■ ACUM



## Casos notificados de Chagas Red Arequipa Caylloma S.E. 01 a 52-2023

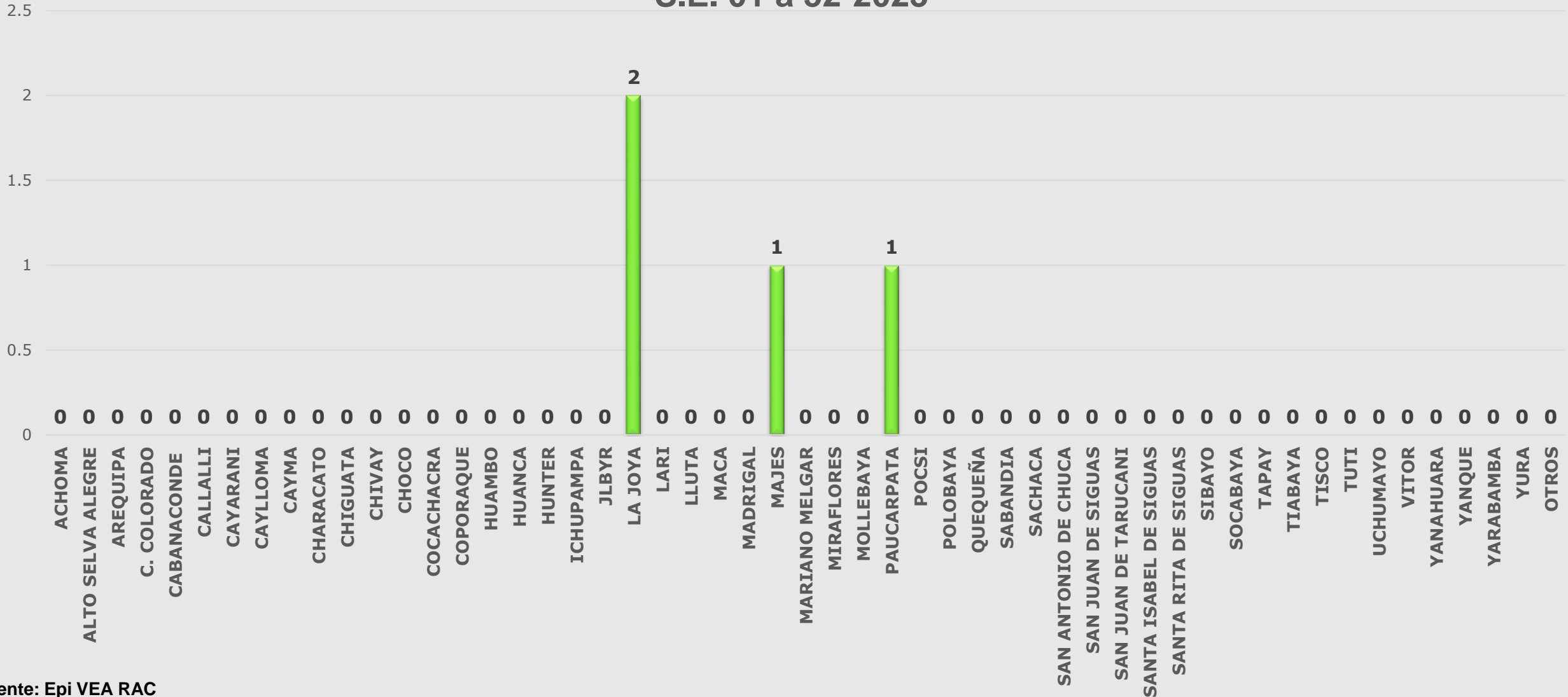

Fuente: Epi VEA RAC  
(\* ) A S.E. 52- 2023



## Casos Notificados de Varicela Red Arequipa Caylloma semanas 01 a 52-2023

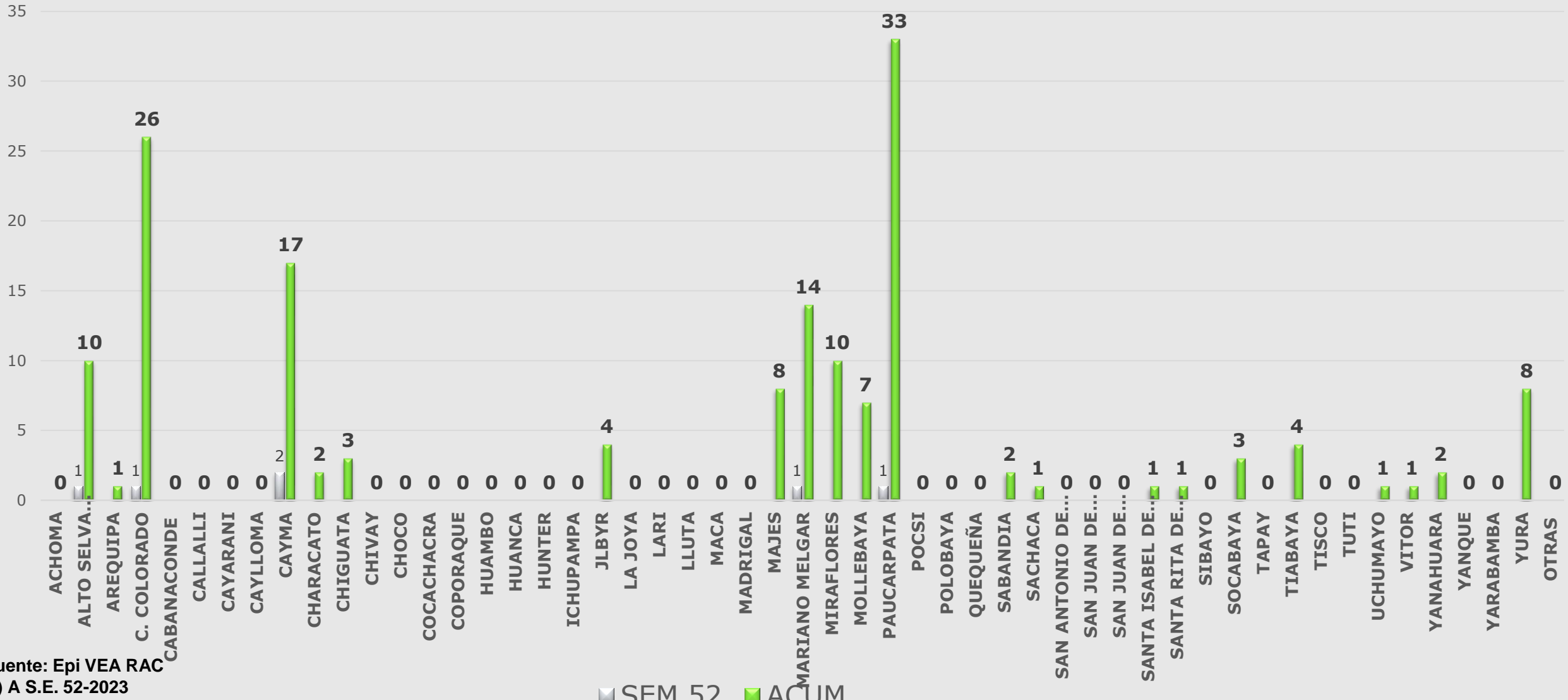

Fuente: Epi VEA RAC  
(\* ) A S.E. 52-2023





## Casos notificados por mordeduras de loxoceles, Red Arequipa Caylloma, semanas 1 a 52- 2023

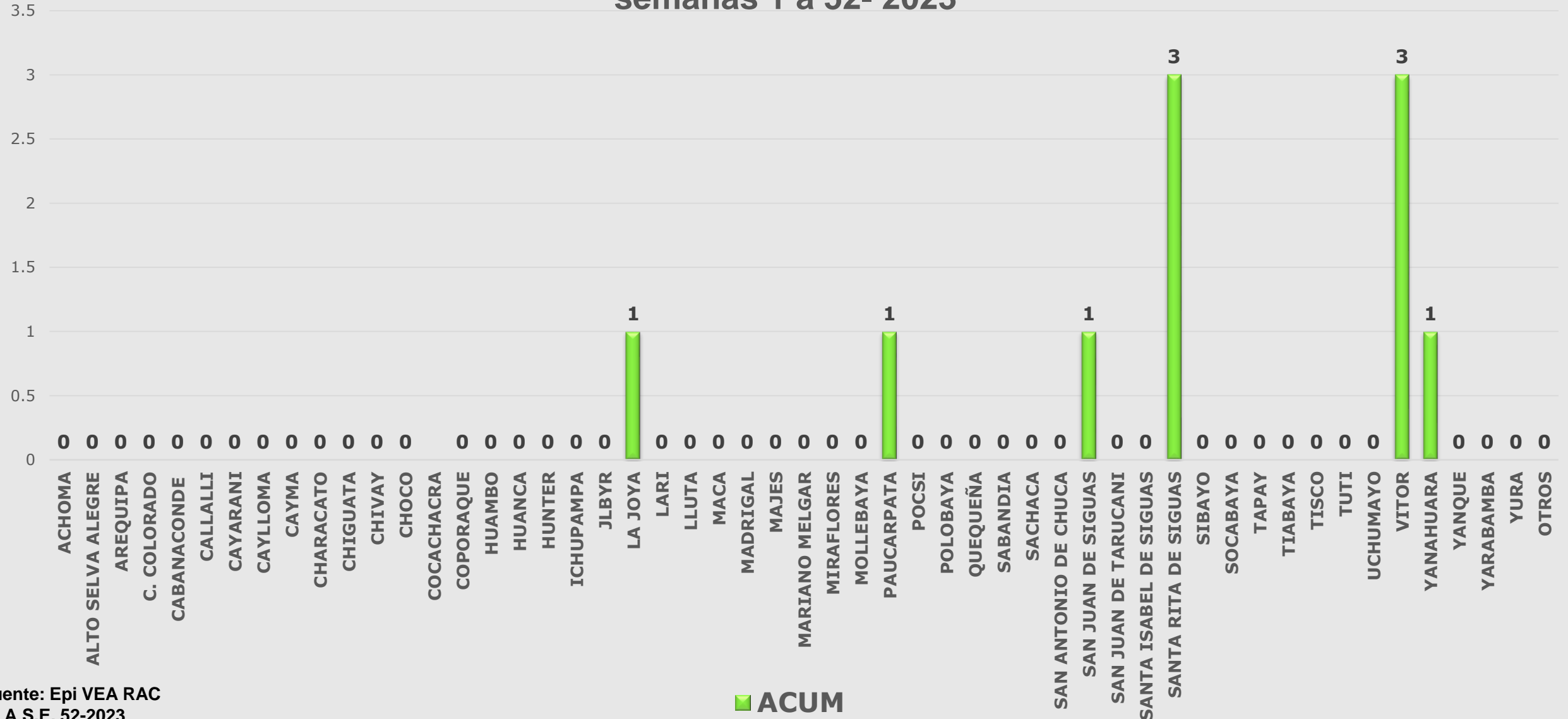

Fuente: Epi VEA RAC  
 (\*) A S.E. 52-2023

■ ACUM



# Red de Salud Arequipa Caylloma

Casos notificados de influenza H1N1 Red Arequipa Caylloma  
S.E. 01 a 52-2023

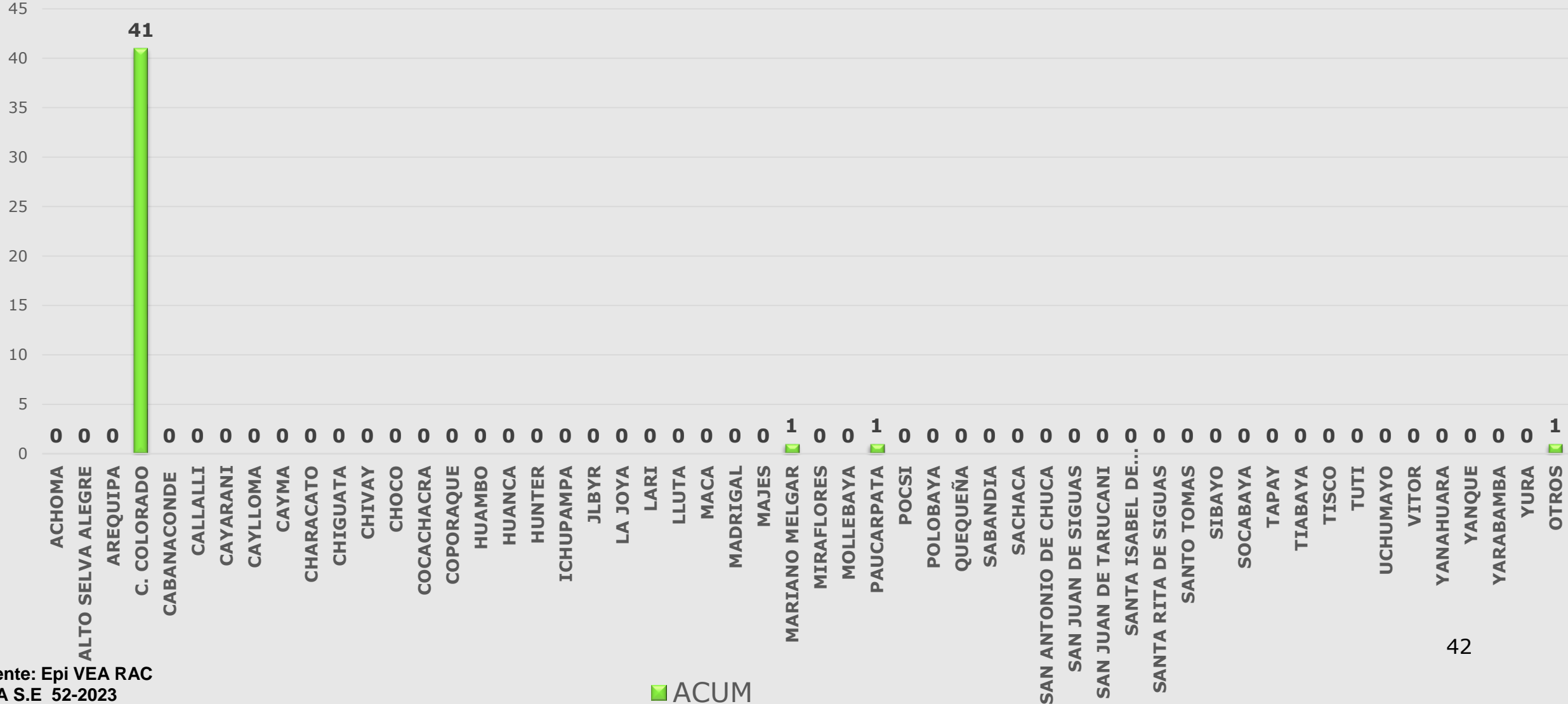

42

Fuente: Epi VEA RAC  
(\* ) A S.E 52-2023

■ ACUM